Купить квартиру за 6 500 000 рублей на Гурзуфская улица, 23А

Свердловская область, Екатеринбург, Гурзуфская улица, 23А

Геологическая

6 500 000 Р

118 182Р за м²

55.00 м²	5.00 м²	1 из 5
Общая	Кухня	Этаж

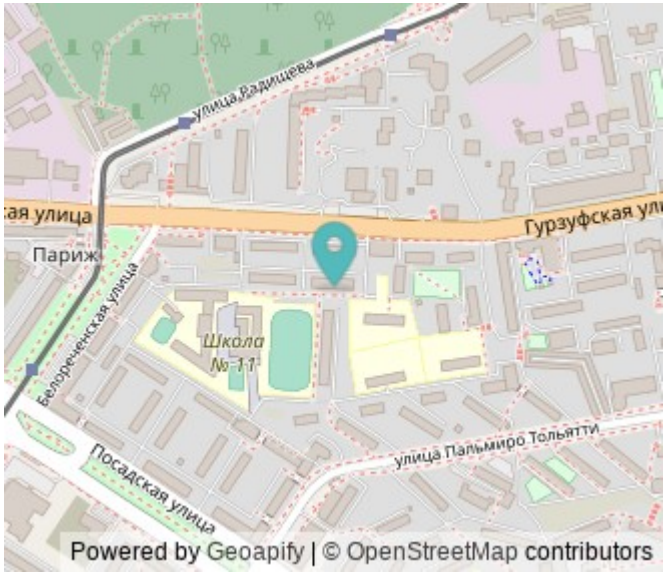

Продаётся 3-комнатная квартира с ремонтом, 55,5 м², 1 этаж Просторная и уютная квартира на первом этаже кирпичного дома. Отличный вариант для комфортного проживания или использования под коммерческие цели. Планировка: - Три изолированные комнаты - Кухня с арочным проходом - Санузел совмещённый, душевая кабина - Кладовая в квартире - Окна выходят на зелёный, тихий двор Ремонт и интерьер: - Квартира с косметическим ремонтом - Натяжные потолки с точечным освещением - Ламинат, обои, пластиковые окна - Новая входная дверь - Чистый подъезд Преимущества: - Удачное расположение — высокий первый этаж - Зелёный двор с цветущими деревьями - Рядом остановки, магазины, школы, детские сады - Возможность перевода в нежилой фонд Квартира полностью готова к проживанию. Один взрослый собственник. Без обременений. Быстрый выход на сделку.. . Доступна ипотека по сниженной ставке от 13,9%. . Номер в базе: 11969867. Район: Юго-Западный.

0 с 02.06.2025, обновлен 02.06.2025

Продавец: Собственник

Телефон: +79826206852

Характеристики

Количество комнат	3	Этаж	1
Этажей всего	5	Площадь кухни	5.00 кв. м
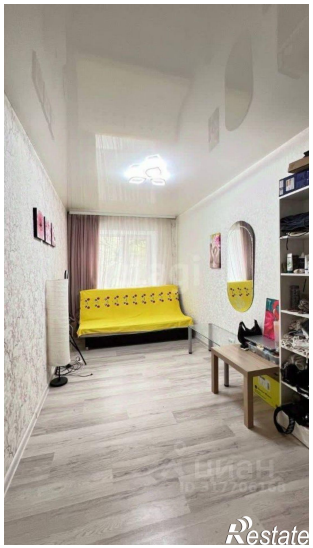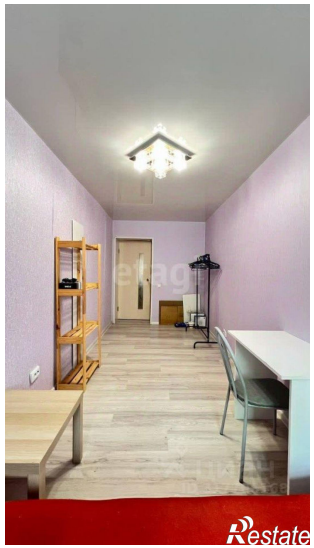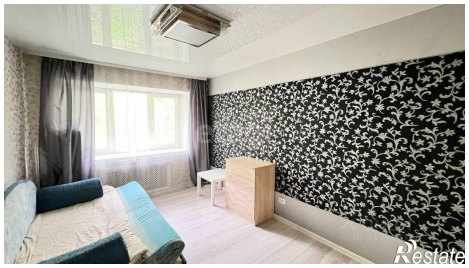
https://ekaterinburg.restate.ru/obj/prodazha-tryohkomnatnoy-kvartiri-gurzufskaya-ulica-23a-18232016936/