# Купить квартиру за 5 100 000 рублей на улица Щербакова, 5 к4

Свердловская область, Екатеринбург, улица Щербакова, 5 к4

Ботаническая

5 100 000 Р
115 909Р за м$^2$

| 44.00 м$^2$ | 6.00 м$^2$ | 4 из 5 |
|---|---|---|
| Общая | Кухня | Этаж |

К продаже представлена уютная квартира с улучшенной планировкой на Уктусе - в районе с хорошей инфраструктурой. Квартира расположена в теплом доме, окна выходят на восточную и западную стороны. В квартире остается только мебель, кроме той, что в спальне. В нескольких минутах от дома находится аквапарк Лимпопо, ТЦ Глобус, метро Ботаническая в шаговой доступности, остановки многих общественных транспортов около дома. Недалеко находятся уктусские горы. 1 собственник, без обременений. Доп. описание: санузел совмещенный, пластиковые окна, в доме есть: детская площадка, открытый двор, наземный паркинг, без лифта, современный ремонт, также имеются: телефон, интернет, кабельное телевидение, счетчики холодной и горячей воды, домофон, железная дверь. Номер в базе: 11909802. Код пользователя: 168901. Район: Уктус. Мы гарантируем финансовую безопасность наших клиентов.

0 с 02.06.2025, обновлен 03.06.2025

Продавец: Дарья

Телефон: +79178311651

## Характеристики
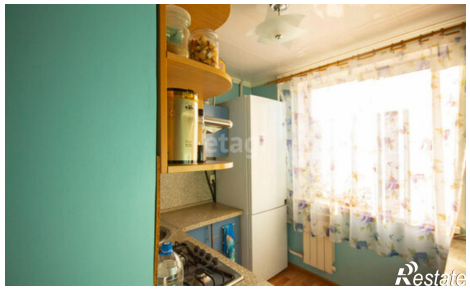
| | | | |
|---|---|---|---|
| Количество комнат | 2 | Этаж | 4 |
| Этажей всего | 5 | Площадь кухни | 6.00 кв. м |