Сдать квартиру за 50 000 рублей на Самоцветный бульвар, 5

Свердловская область, Екатеринбург, Самоцветный бульвар, 5

Ботаническая

50 000 Р в месяц

60.00 м^2	36.00 м^2	11.00 м^2	4 из 10
Общая	Жилая	Кухня	Этаж

Сдаётся уютная двухкомнатная квартира в Екатеринбурге на Самоцветном бульваре, 5. Общая площадь 60,6 кв. м, жилая 36 кв. м, площадь кухни 11 кв. м. Квартира располагается на 4 этаже 10-этажного монолитного дома, построенного в 2002 году. Удобное расположение: всего 13 минут пешком до метро Ботаническая . Интерьер квартиры выполнен в современном стиле с евроремонтом. В комнатах и на кухне есть вся необходимая мебель. Кухня оборудована современной техникой: холодильник, стиральная машина, кондиционер и телевизор. Ванная комната оснащена полноценной ванной. Окна выходят на улицу и во двор, что обеспечивает дополнительное освещение и тишину. Дом находится в хорошем состоянии, оснащён пассажирским лифтом и мусоропроводом. На территории предусмотрена наземная парковка, поэтому можно не беспокоиться о месте для автомобиля. В шаговой доступности находятся школы, детские сады, клиники и магазины, что делает это место идеальным для комфортной жизни. Отличная транспортная доступность позволяет быстро добраться до любой точки города. Квартира сдаётся напрямую от собственника, без комиссии. Возможна аренда на длительный срок при условии предоплаты и залога. Идеально подходит для пары или семьи.

0 с 03.06.2025, обновлен 03.06.2025

Продавец: Собственник

Телефон: +79126101995

Характеристики

Количество комнат	2	Тип дома	монолитный
Этаж	4	Этажей всего	10
Площадь жилая	36.00 кв. м	Площадь кухни	11.00 кв. м
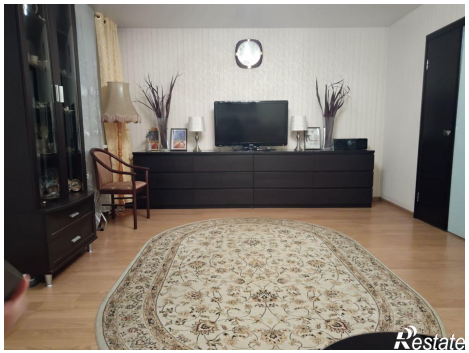
https://ekaterinburg.restate.ru/obj/arenda-dvuhkomnatnoy-kvartiri-samocvetnyy-bulvar-5-18232019092/