Сдать квартиру за 26 000 рублей на ул Мира, 40

Свердловская область, Муниципальное Образование Екатеринбург, Екатеринбург, ул Мира, 40

Площадь 1905 года

26 000 Р в месяц

45.00 м^2	28.00 м^2	6.00 м^2	4 из 5
Общая	Жилая	Кухня	Этаж

Сдам квартиру на очень длительный срок семье без вредных привычек, возможно студентам. Строго без кошек, собак и любых животных. Оплата услуг агента единоразово по факту заселения

0 с 03.06.2025, обновлен 03.06.2025

Продавец: Собственник

Телефон: +79122911135

Характеристики

Количество комнат	2	Тип дома	блочный
Этаж	4	Этажей всего	5
Площадь жилая	28.00 кв. м	Площадь кухни	6.00 кв. м
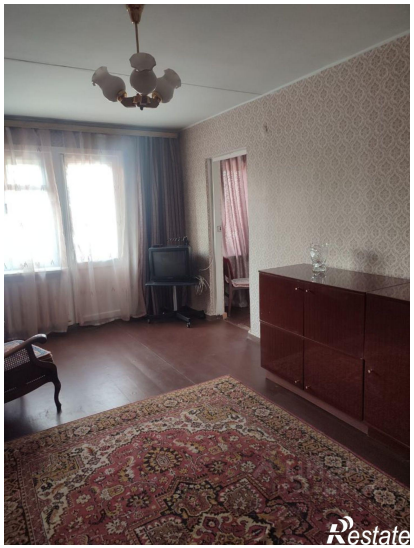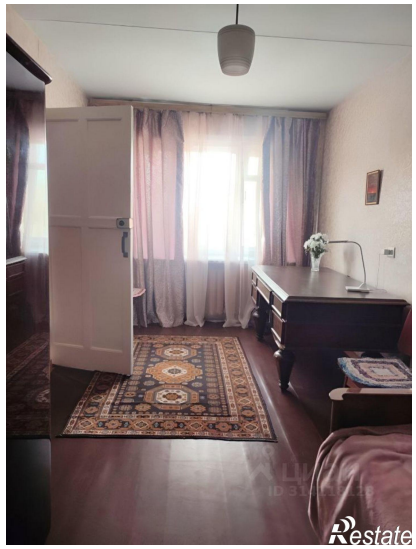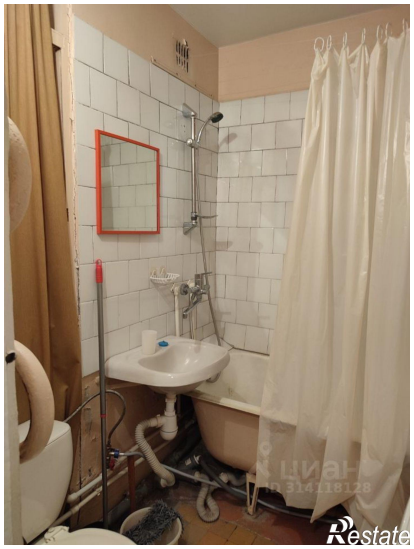
https://ekaterinburg.restate.ru/obj/arenda-dvuhkomnatnoy-kvartiri-ul-mira-40-18232019126/