Сдать квартиру за 35 000 рублей на пр-кт Ленина, 75

Свердловская область, Муниципальное Образование Екатеринбург, Екатеринбург, пр-кт Ленина, 75

Площадь 1905 года

35 000 Р в месяц

45.00 м^2	25.00 м^2	6.00 м^2	4 из 5
Общая	Жилая	Кухня	Этаж

Сдается уютная однокомнатная квартира без комиссии в самом сердце Екатеринбурга по адресу: проспект Ленина, 75. Общая площадь — 45 кв. м, жилая площадь — 25 кв. м. Квартира расположена на 4 этаже 5-этажного кирпичного дома 1962 года постройки. Высота потолков составляет 2,65 метра, а окна выходят во двор, что обеспечивает тишину и спокойствие. В квартире сделан косметический ремонт, что придаёт ей свежий и чистый вид. Обстановка включает мебель как на кухне, так и в комнате. Для вашего удобства в квартире есть вся необходимая техника: холодильник и стиральная машина. Санузел совмещенный, оборудован ванной. Также имеется балкон, который станет отличным местом для отдыха на свежем воздухе. Дом находится в хорошем состоянии, предусмотрена наземная парковка, что удобно для владельцев автомобилей. Район обладает развитой инфраструктурой: в шаговой доступности расположены школы, детские сады, магазины и клиники. До метро Площадь 1905 года пешком можно добраться за 24 минуты, что делает транспортную доступность достаточно комфортной. Квартира идеально подходит для одного или пары, ориентированных на комфортное проживание в центре города. Приезжайте и убедитесь в преимуществах этой квартиры лично!

0 с 03.06.2025, обновлен 03.06.2025

Продавец: Собственник

Телефон: +79126916431

Характеристики
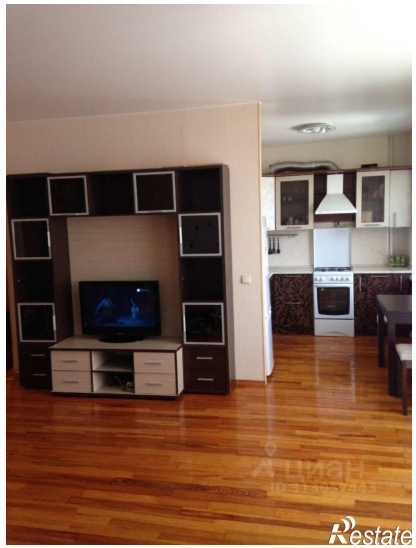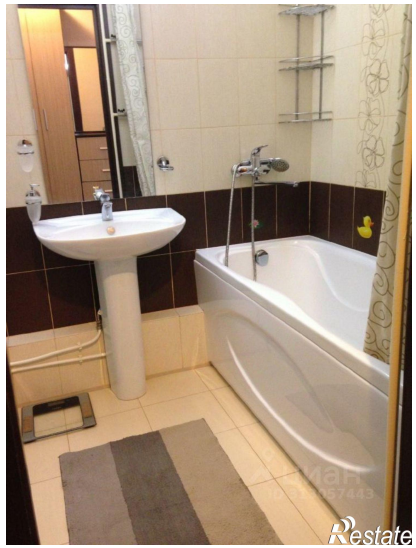
Количество комнат	1	Тип дома	кирпичный
Этаж	4	Этажей всего	5
Площадь жилая	25.00 кв. м	Площадь кухни	6.00 кв. м