Сдать квартиру за 32 000 рублей на ул Крауля, 57

Свердловская область, Муниципальное Образование Екатеринбург, Екатеринбург, ул Крауля, 57

Площадь 1905 года

32 000 Р в месяц

30.00 м^2	22.00 м^2	6.00 м^2	2 из 5
Общая	Жилая	Кухня	Этаж

Сдаётся однокомнатная квартира общей площадью 30 квадратных метров, расположенная на 2 этаже 5-этажного дома. Квартира находится в районе Новой больницы , до Центрального стадиона можно дойти пешком за 5 минут. Жилая площадь составляет 22 квадратных метра, а площадь кухни — 6 квадратных метров. В квартире есть всё необходимое для комфортного проживания: кухонная мебель, мебель в комнате, холодильник и стиральная машина. Санузел совмещённый, оборудован ванной. Имеется балкон с видом во двор, где можно отдохнуть после рабочего дня. Дом находится в уютном и зелёном районе, где есть всё для удобной жизни: рядом расположены школы, детские сады, клиники и разнообразные магазины. Всё необходимое в шаговой доступности — это большой плюс для семей с детьми и для тех, кто ценит удобство городской жизни. Условия аренды: квартира сдаётся от собственника, без комиссии. Предпочтение отдаётся ответственным арендаторам, без вредных привычек. Записывайтесь на просмотр, чтобы оценить все преимущества этой квартиры лично. Мы ждём вашего звонка!

0 с 03.06.2025, обновлен 03.06.2025

Продавец: Собственник

Телефон: +79126315943

Характеристики
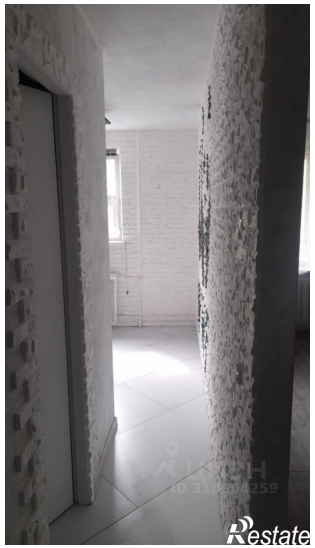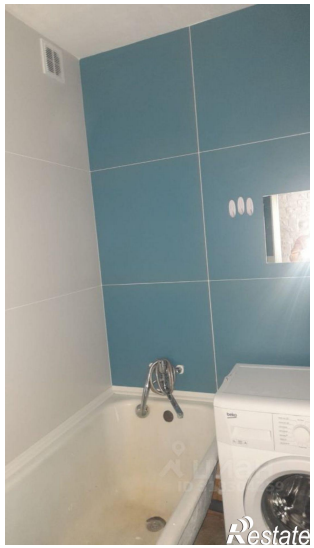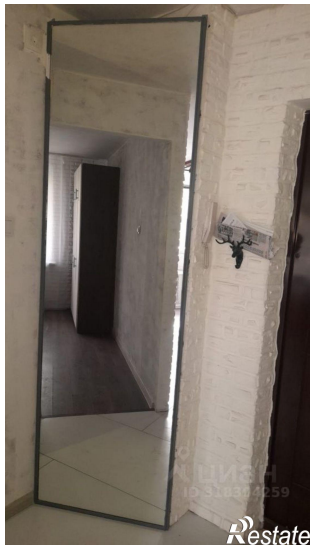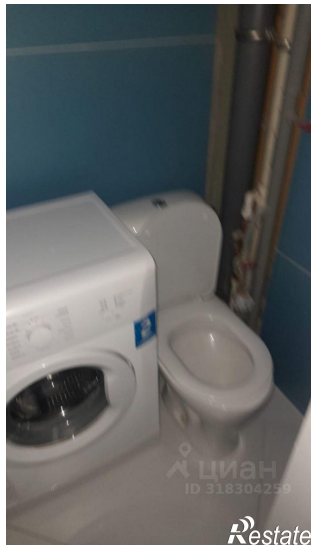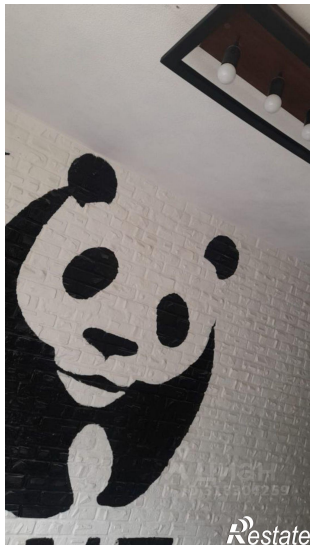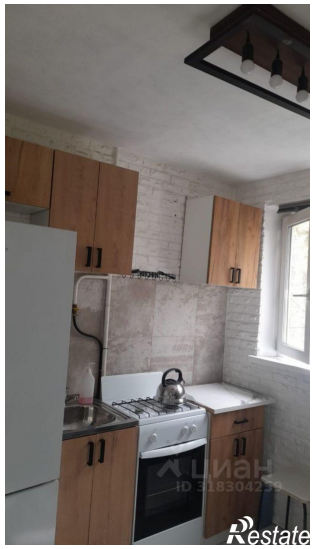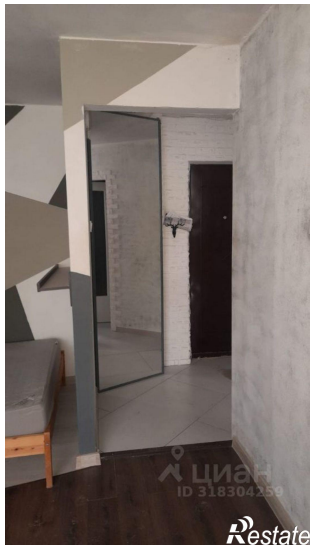
Количество комнат	1	Этаж	2
Этажей всего	5	Площадь жилая	22.00 кв. м
Площадь кухни	6.00 кв. м