Купить квартиру за 5 600 000 рублей на пр-кт Седова, 23

Свердловская область, Муниципальное Образование Екатеринбург, Екатеринбург, пр-кт Седова, 23

Уральская

5 600 000 Р

112 000Р за м^2

50.00 м^2	30.80 м^2	7.00 м^2	1 из 9
Общая	Жилая	Кухня	Этаж

Продаю уютную, теплую 2-комнатную квартиру на 1 этаже 9-этажного кирпичного дома 1988 года постройки. Квартира приобретена по договору купли-продажи без мат капитала. Я — второй собственник с момента сдачи дома (единоличная собственность более 20 лет). Без обременений. В квартире никто не зарегистрирован. Альтернативная продажа. Площадь: Общая площадь — 50,7 кв.м (без лоджии) Жилая — 30,8 кв.м (комнаты 18,7 и 12,1 кв.м) Кухня — 7,6 кв.м Лоджия — 5,6 кв.м (на два окна, остеклена) Планировка и отделка: Санузел раздельный, чугунная ванна Натяжные потолки, пол — ламинат Установлены пластиковые окна с решетками, окна во двор, на юг Встроенные шкафы-купе Все, что на фотографиях, остается в квартире. Дворовая территория огорожена. Дом расположен в развитом районе: рядом магазины, 2 школы, детский садик во дворе, остановки общественного транспорта, рынок Таганский ряд.

0 с 03.06.2025, обновлен 03.06.2025

Продавец: Собственник

Телефон: +79122334483

Характеристики

Количество комнат	2	Тип дома	кирпичный
Этаж	1	Этажей всего	9
Площадь жилая	30.80 кв. м	Площадь комнат	18.70 кв. м
Площадь кухни	7.00 кв. м		

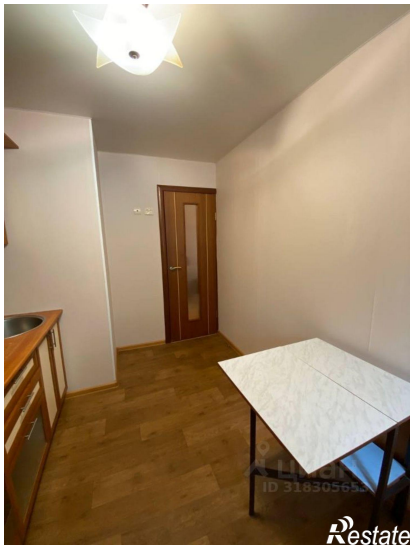

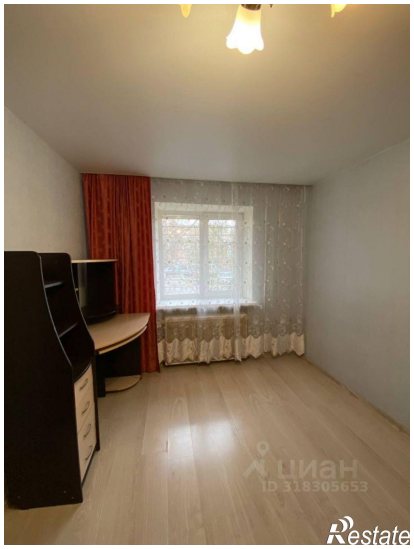

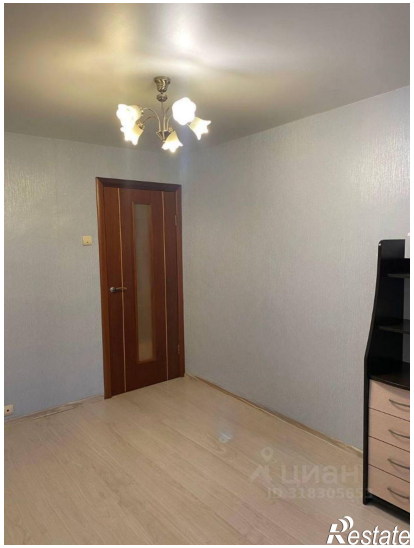
Restate

ЦИАН
ID 3183305653
Restate