Сдать квартиру за 50 000 рублей на ул Бажова, 68

Свердловская область, Муниципальное Образование Екатеринбург, Екатеринбург, ул Бажова, 68

Динамо

50 000 Р в месяц

61.00 м²	30.00 м²	20.00 м²	3 из 19
Общая	Жилая	Кухня	Этаж

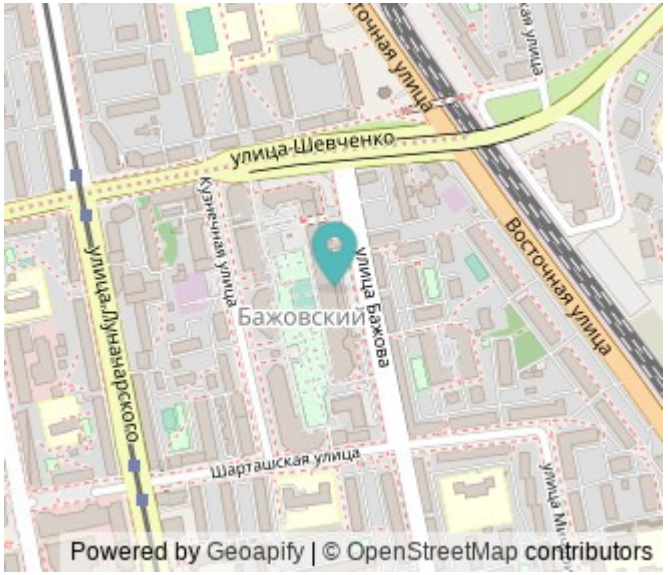

Сдается уютная квартира в ЖК Бажовский (центр города) Расположение: ЖК Бажовский , центр города, удобная транспортная доступность. Ремонт: Свежий ремонт, профессиональная уборка перед заселением. Условия: Долгосрочная аренда (от 11 месяцев) Арендная плата: 50 000 ₽/мес Без комиссии Залог 50 000 руб Коммунальные услуги оплачиваются отдельно Обстановка: Вся необходимая мебель и техника: - Кондиционер - Встроенная техника (плита Bosch, посудомоечная машина) - Водонагреватель, холодильник, чайник - Полный набор посуды и столовых принадлежностей Удобная планировка: возможность обустроить рабочий кабинет или дополнительную спальню Окна выходят на восток (уличная сторона, хорошее естественное освещение) Требования к арендаторам: Порядочность, платежеспособность, аккуратность Без животных Звоните ID объекта в нашей базе: 4077 ----- Примечание: у собственника могут быть дополнительные пожелания к жильцам - обсудите их в чате или по телефону

0 с 03.06.2025, обновлен 03.06.2025

Продавец: Собственник

Телефон: +79122606826

Характеристики

Количество комнат	2	Тип дома	монолитный
Этаж	3	Этажей всего	19
Площадь жилая	30.00 кв. м	Площадь кухни	20.00 кв. м

https://ekaterinburg.restate.ru/obj/arenda-dvuhkomnatnoy-kvartiri-ul-bazhova-68-18232022230/

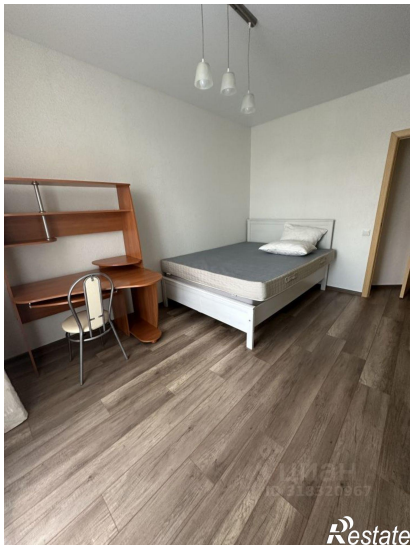

Restate

Restate