Сдать квартиру за 76 000 рублей на ул Свердлова, 36а

Свердловская область, Муниципальное Образование Екатеринбург, Екатеринбург, ул Свердлова, 36а

Уральская

76 000 Р в месяц

37.00 м^2	15.00 м^2	11.00 м^2	22 из 29
Общая	Жилая	Кухня	Этаж

Сдаётся стильная однокомнатная квартира на 22 этаже современного жилого комплекса, расположенного на улице Свердлова, 32Б в Екатеринбурге. Общая площадь квартиры составляет 37 кв. м, из которых 15 кв. м отведены под жилую зону, а 11 кв. м занимают кухню. Дом был построен в 2024 году и оборудован тремя пассажирскими и одним грузовым лифтом. До станции метро Динамо можно дойти за 14 минут. Квартира выполнена в дизайнерском стиле, что создаёт уютную и современную атмосферу. В наличии вся необходимая мебель как на кухне, так и в комнате. Просторная кухня оснащена современной техникой: кондиционером, холодильником, посудомоечной и стиральной машинами. Санузел совмещённый, оборудован душевой кабиной. Из окон открывается вид на улицу, а также есть балкон для отдыха. Дом, в котором расположена квартира, новый и ухоженный, с подземной парковкой, что удобно для владельцев автомобилей. В пешей доступности находятся школы, детские сады и клиники. Также рядом расположены разнообразные магазины для ежедневных покупок. Удобная транспортная развязка позволяет быстро добраться до центра города и других районов. Аренда возможна по договору с собственником. Без комиссии. Залог в размере месячной платы. Квартира прекрасно подойдёт для одного или двух человек. Приглашаем вас на просмотр. Записывайтесь ...

0 с 03.06.2025, обновлен 03.06.2025

Продавец: Собственник

Телефон: +79826103326

Характеристики

Количество комнат	1	Этаж	22
Этажей всего	29	Площадь жилая	15.00 кв. м
Площадь кухни	11.00 кв. м		

https://ekaterinburg.restate.ru/obj/arenda-odnokomnatnoy-kvartiri-ul-sverdlova-36a-18232022240/

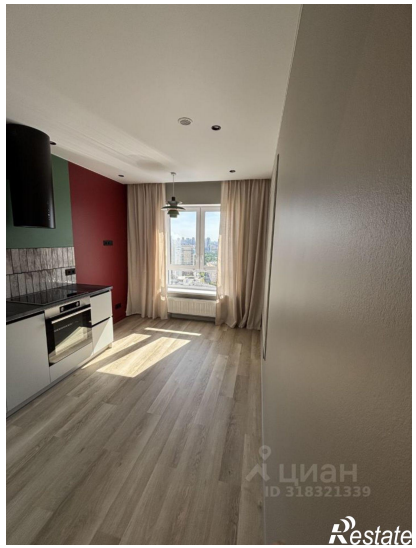
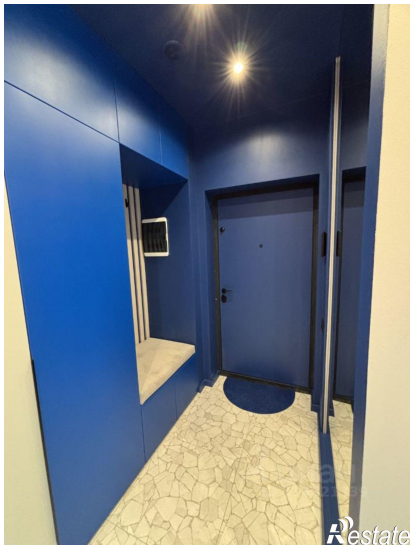

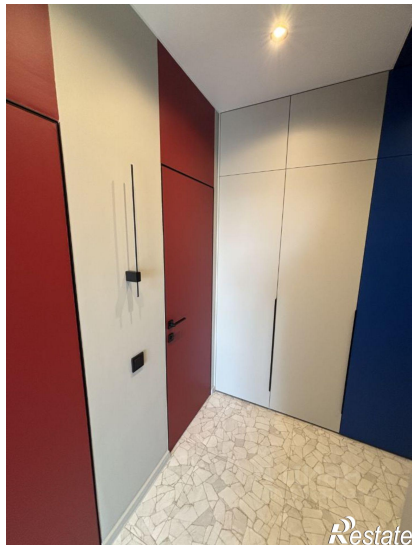
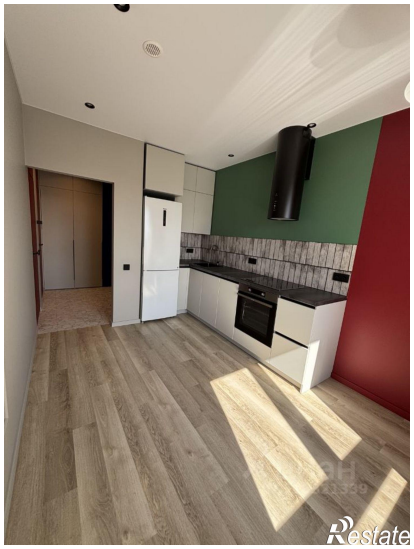
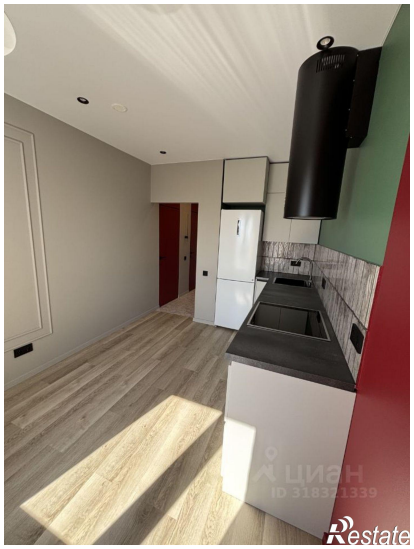
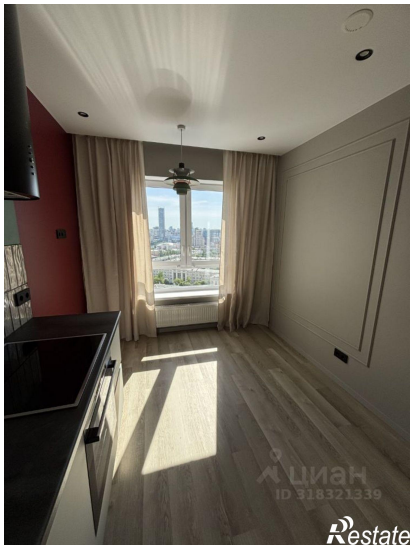

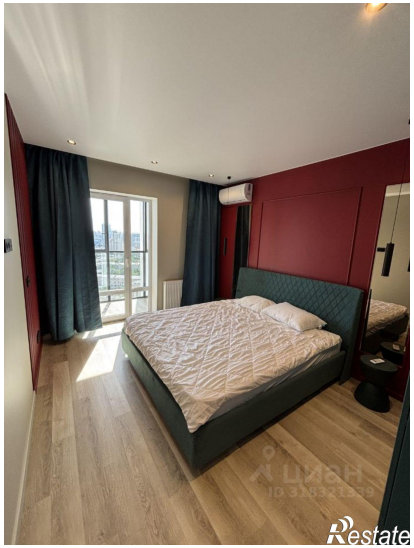
Restate

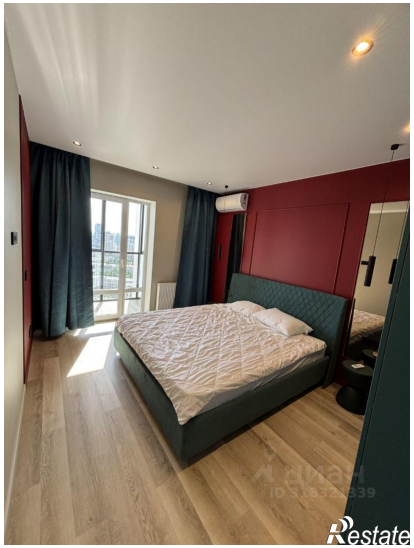
Restate