Купить квартиру за 4 099 000 рублей на Ялунинская улица, 4

Свердловская область, Екатеринбург, Ялунинская улица, 4

Ботаническая

4 099 000 Р

95 326Р за м^2

43.00 м^2	8.00 м^2	9 из 9
Общая	Кухня	Этаж

Хотите уютную квартиру в районе Птицефабрика. Тогда эта квартира для Вас. Квартира площадью 43 кв.м без лишних вложений. Сделан ремонт! • Отличное месторасположение - дом находится на ул. Ялунинская д. 4 в тихом приятном месте, где вам и Вашей семье будет максимально комфортно • В то же время в непосредственной близости от дома располагается вся необходимая инфраструктура: Школа, детский сад, остановка общественного транспорта, аптека, супермаркет и многое другое • Вместительные жилые комнаты – у каждого члена семьи будет необходимое пространство. • Прекрасный ремонт (новая сантехника, пластиковые окна) • За эти деньги такая квартира - это настоящий подарок. Чистая продажа! Приглашаем на просмотр! ID объекта в нашей базе: 2580

0 с 03.06.2025, обновлен 03.06.2025

Продавец: Наталья Романовна

Телефон: +79122723925

Характеристики
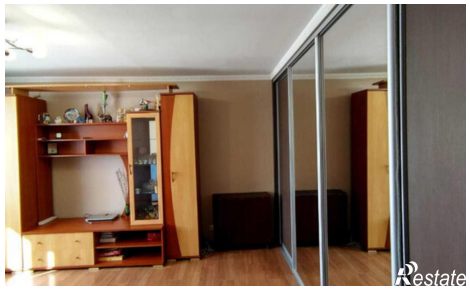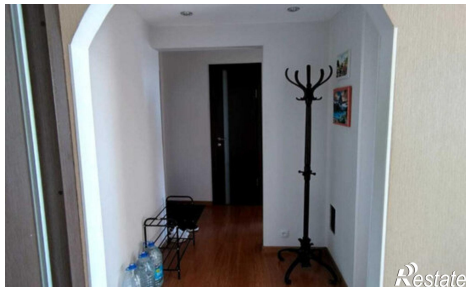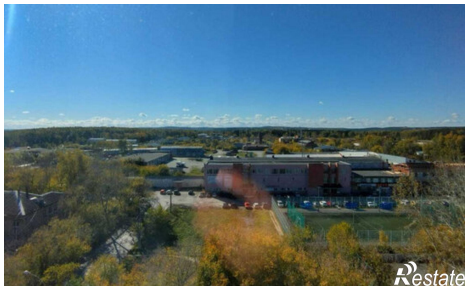
Количество комнат	2	Этаж	9
Этажей всего	9	Площадь кухни	8.00 кв. м