Купить квартиру за 23 365 000 рублей на ул Мира, 47/2

Свердловская область, Муниципальное Образование Екатеринбург, Екатеринбург, ул Мира, 47/2

Площадь 1905 года

23 365 000 Р

224 663Р за м^2

104.00 м^2	22.00 м^2	17 из 25
Общая	Кухня	Этаж

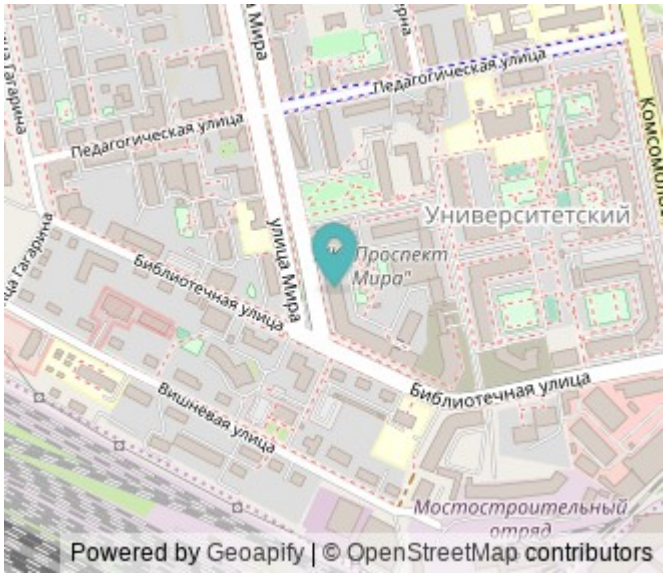

Компаунд «Проспект Мира» – флагманский проект компании «Первостроитель», финалист премии Urban Awards, входит в ТОП 5 жилых комплексов России по версии Единого ресурса застройщика. Это закрытый комплекс с развитой инфраструктурой, фонтаном, зонами отдыха, детскими площадками, спортивными зонами и двухуровневым паркингом. Дом по адресу ул. Мира, 47 представлена тремя жилыми секциями от 5 до 25 жилых этажей. В одной из секций разместится центральная входная группа с лобби и зоной рецепции. В доме просторные холлы с зонами ожидания и колясочные. Безопасность обеспечивается круглосуточным видеонаблюдением. На территории компаунда расположен мультифункциональный центр, в котором расположены собственные бизнесы застройщика: фитнес-клуб с 24-х метровым бассейном и СПА зоной, ресторанный комплекс, бильярдный клуб и отель. Особое внимание в проекте уделено внутреннему дворовому пространству: во дворе выполнен ландшафтный дизайн с оригинальными клумбами, деревьями, кустарниками и вечерней подсветкой Квартиры отличаются продуманными планировками (от 42 до 147 м²) и высокими потолками (от 2,75 до 3,5 м). Дома имеют класс энергоэффективности А и целый ряд энергоэффективных решений: - повышенную теплоизоляцию наружных стен, - специальные оконные конструкции, - сохраняющие тепло зимой и не нагревающие ...

0 с 04.06.2025, обновлен 04.06.2025

Продавец: Девелоперская компания «Первостроитель»

Телефон: +79011556842

Характеристики
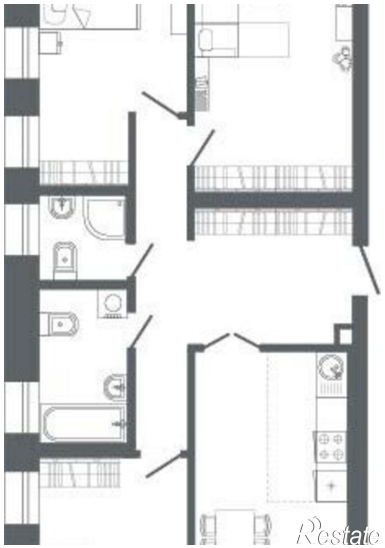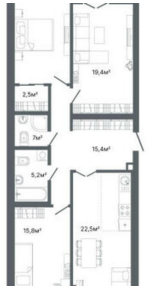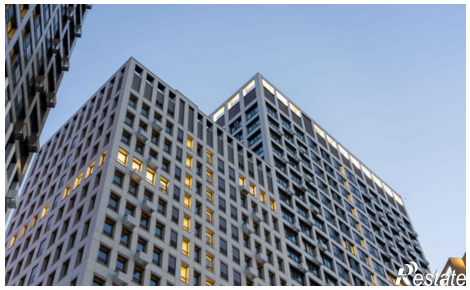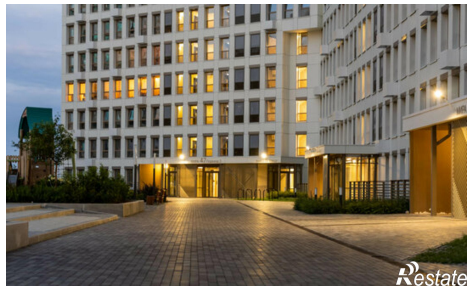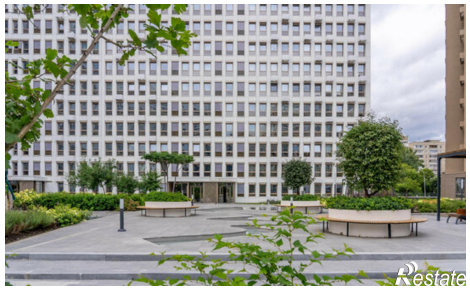
Количество комнат	3	Этаж	17
Этажей всего	25	Площадь кухни	22.00 кв. м