Купить квартиру за 5 450 000 рублей на Репина, 101

Свердловская область, Муниципальное Образование Екатеринбург, Екатеринбург, Репина, 101

Геологическая

5 450 000 Р
163 174Р за м^2

33.40 м^2	7.90 м^2	7 из 10
Общая	Кухня	Этаж

Продается светлая 1-комнатная квартира в доме улучшенной планировки, на комфортном 7 этаже, в престижном районе ВИЗ с насыщенной социальной и коммерческой инфраструктурой. Удобная планировка: вместительная кухня площадью 7,9 кв.м, комната 16,6 кв.м, раздельный санузел и просторная лоджия 6 кв.м. позволит с комфортом разместиться молодой семье, а также любому проживающему, не зависимо от возраста и профессии. В квартире сделан свежий косметический ремонт, вся мебель и техника, которые представлены на фото, остается новым владельцам. В пешей доступности находятся три детских сада и две школы с высоким рейтингом, что делает локацию особенно привлекательной для семей с детьми. К вашим услугам - крупнейшие торговые центры — «МЕГА» и «ИКЕА», супермаркеты «Перекрёсток» и «Ашан», аптеки, кафе и фитнес-клубы. Развитая транспортная сеть обеспечивает быстрый выезд в центр города и другие районы — в 3 минутах ходьбы остановки общественного транспорта с маршрутами до метро, а также удобный съезд на основную магистраль. Звоните, отвечу на ваши вопросы и договоримся о просмотре в удобное время!.Номер в базе: 11989947. Район: ВИЗ

0 с 05.06.2025, обновлен 10.07.2025

Продавец: Этажи

Телефон: 8(929)784-30-31

Характеристики
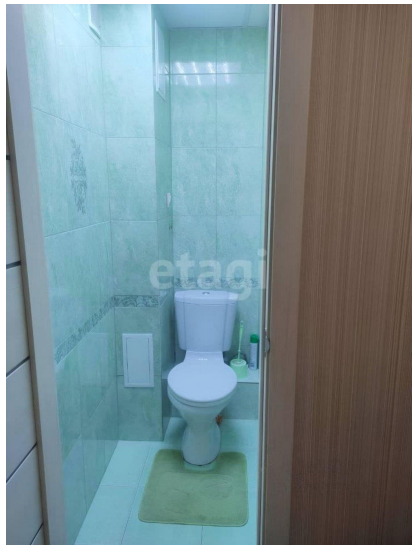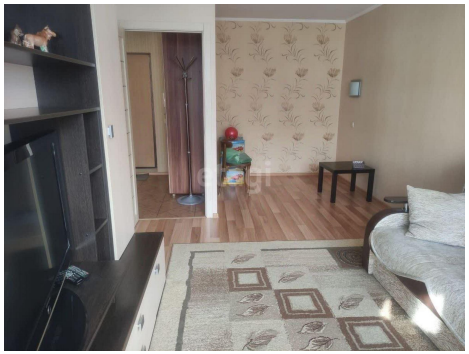
Количество комнат	1	Тип дома	панельный
Этаж	7	Этажей всего	10
Наличие телефона	да	Наличие балкона	да
Наличие лифта	пассажирский лифт	Санузел	раздельный с/у
Площадь кухни	7.90 кв. м	Высота потолков	2.5 м
Отделка	под ключ (чистовая)	Наличие парковки	да