Сдать квартиру за 30 000 рублей на Новосинарский б-р, 2

Свердловская область, Муниципальное Образование Екатеринбург, Екатеринбург, Новосинарский б-р, 2

Ботаническая

30 000 Р в месяц

36.00 м^2	15.00 м^2	17.00 м^2	8 из 18
Общая	Жилая	Кухня	Этаж

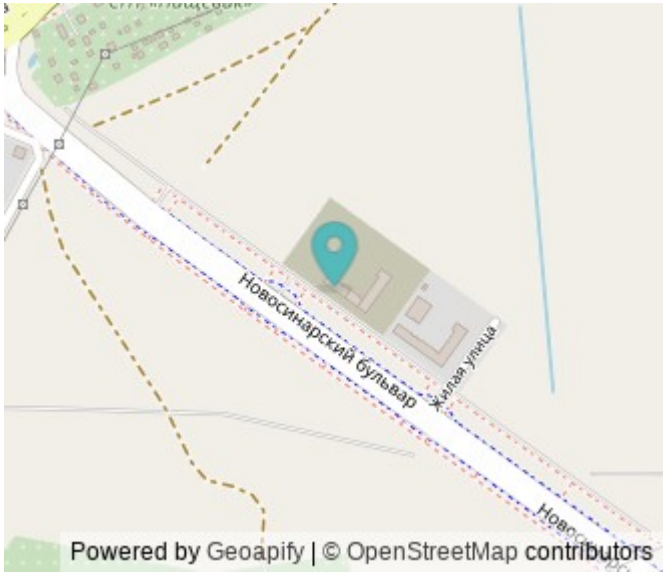

Сдаётся уютная однокомнатная квартира в современном доме на 8 этаже из 18. Общая площадь — 36 кв. м, жилая — 15 кв. м, просторная кухня — 17 кв. м. Окна выходят во двор, поэтому вас не будут беспокоить уличные шумы. До метро Геологическая можно добраться на автомобиле за 20 минут. В квартире сделан косметический ремонт, что создаёт свежую и приятную атмосферу. В комнате шкаф для одежды, в коридоре прихожая и зеркало. Кухня просторная и позволяет обустроить обеденную зону. В квартире есть совмещённый санузел с ванной, что добавляет удобства в повседневной жизни. На балконе можно обустроить зону отдыха или хранить вещи. Дом оборудован двумя лифтами — пассажирским и грузовым, поэтому можно легко подниматься на нужный этаж. Во дворе предусмотрена наземная парковка, что решает вопрос с машиной. Также в доме есть пандус, поэтому подъезд удобен для всех категорий жильцов. В шаговой доступности находятся школы, детские сады и магазины, поэтому все необходимые учреждения для жизни и развлечений будут у вас под рукой. Условия аренды: квартира сдаётся от собственника, без комиссии. Предусмотрен залог, который возвращается при выезде. Квартира подходит для проживания одного-двух человек. Приглашаем вас на просмотр! Записывайтесь заранее, чтобы выбрать удобное время и оценить все преимущества ...

0 с 05.06.2025, обновлен 05.06.2025

Продавец: Собственник

Телефон: +79193923918

Характеристики
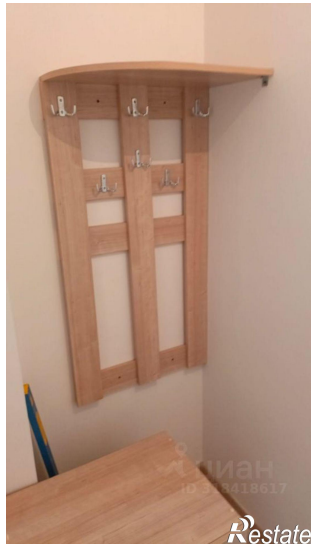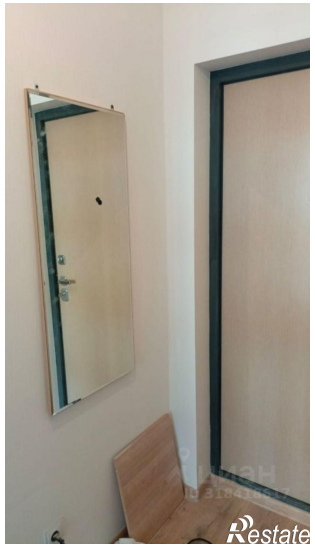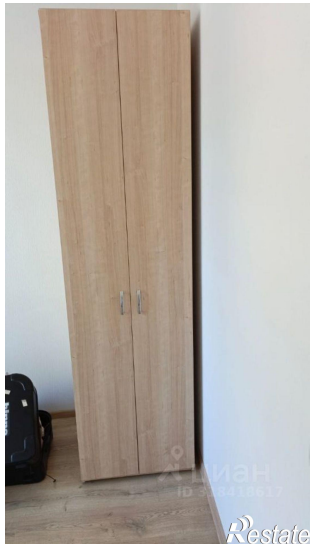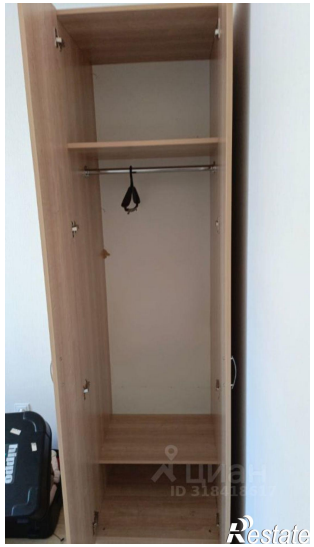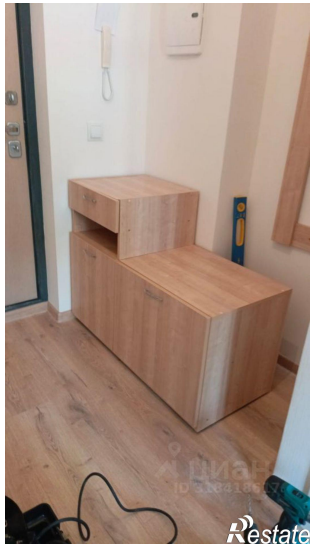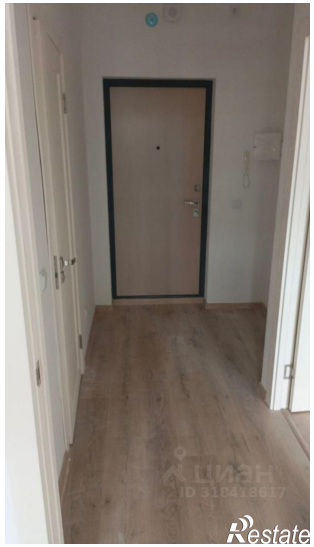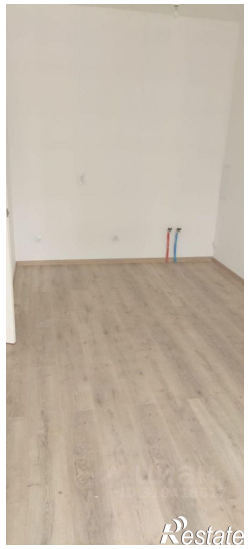
Количество комнат	1	Этаж	8
Этажей всего	18	Площадь жилая	15.00 кв. м
Площадь кухни	17.00 кв. м