# Купить квартиру за 4 500 000 рублей на улица Лобкова, 32

Свердловская область, Екатеринбург, улица Лобкова, 32

Проспект Космонавтов

4 500 000 Р

90 000Р за м$^2$

| 50.00 м$^2$ | 34.10 м$^2$ | 6.00 м$^2$ | 2 из 5 |
|---|---|---|---|
| Общая | Жилая | Кухня | Этаж |

Продам трехкомнатную квартиру в районе Эльмаш. Квартира расположена на 2 этаже над магазином UFO Sport, в уютном зеленом дворе с детской площадкой. Рядом трамвайная остановка. В пешей доступности продуктовые магазины на любой вкус, парк Эльмаш, спорткомплекс Калининец с бассейном, школы, несколько детских садов. Соседи тихие: пенсионеры и семейные пары. Ремонт старый, но квартира чистая, животных никогда не было. Вся мебель остается с квартирой ( можно заехать и жить, по крайней мере, первое время). Дом на газоснабжении, балкона нет. Два взрослых собственника, обременений нет, готовы оперативно выйти на сделку. Продаем, т.к. для одного человека трехкомнатная квартира неактуальна.

0 с 05.06.2025, обновлен 05.06.2025

Продавец: Собственник

Телефон: +79827310947

## Характеристики

| | | | |
|---|---|---|---|
| Количество комнат | 3 | Тип дома | кирпичный |
| Этаж | 2 | Этажей всего | 5 |
| Площадь жилая | 34.10 кв. м | Площадь кухни | 6.00 кв. м |

https://ekaterinburg.restate.ru/obj/prodazha-tryohkomnatnoy-kvartiri-ulica-lobkova-32-18232042071/

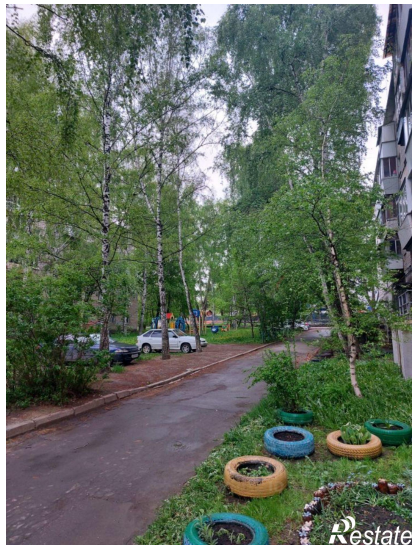

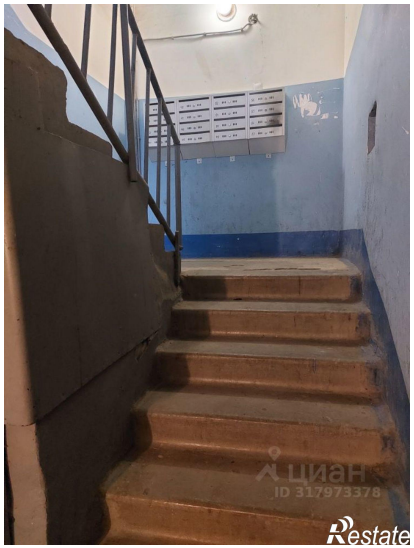
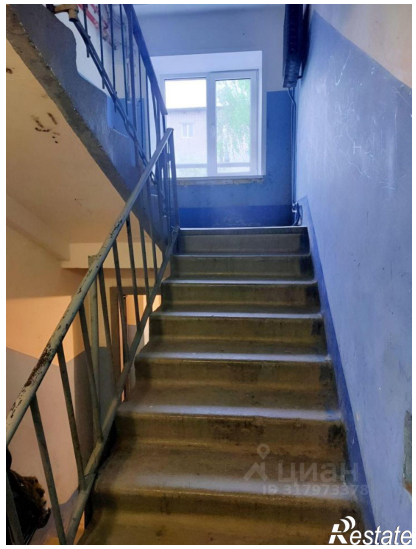
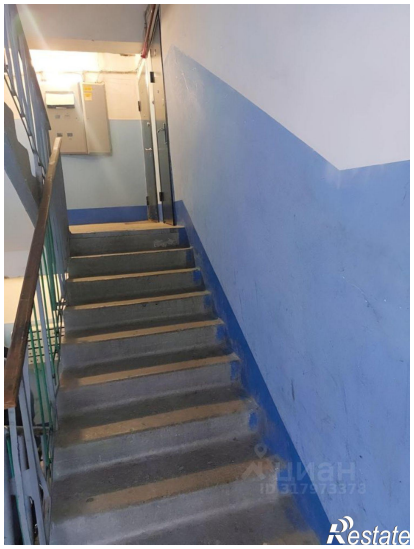

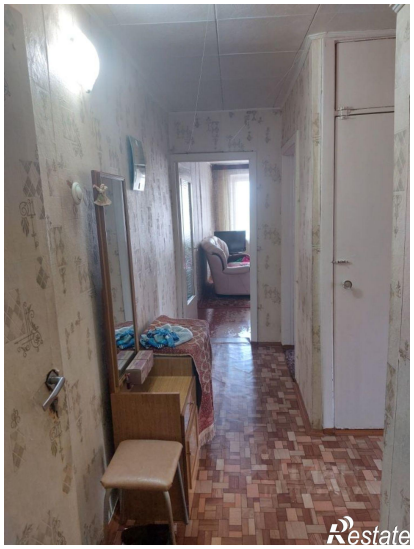

Restate

Restate