Купить квартиру за 11 000 000 рублей на жилой район Уктус, микрорайон Светлый, 7

Свердловская область, Муниципальное Образование Екатеринбург, Екатеринбург, жилой район Уктус, микрорайон Светлый, 7

Ботаническая

11 000 000 Р
134 146Р за м^2

82.00 м^2	40.90 м^2	18.00 м^2	22 из 25
Общая	Жилая	Кухня	Этаж

Продаётся уютная трёхкомнатная квартира площадью 82.2 квадратных метра на 22 этаже монолитного дома новой постройки (2020 год) в микрорайоне Светлый города Екатеринбурга. Это прекрасное предложение для тех, кто ценит комфорт и качество жизни. Квартира имеет продуманную планировку: жилая площадь составляет 40.9 квадратных метров, а кухня 18.1 квадратных метров, что предоставляет достаточно места как для приготовления пищи, так и для семейных ужинов. Благодаря дизайнерскому ремонту, выполненному с использованием качественных материалов, интерьер выглядит стильно и современно. Наличие более одного санузла добавляет дополнительное удобство для большой семьи или гостей. Вся встроенная мебель и бытовая техника остаются новым хозяевам. Есть вай фай, подключена охрана квартиры. Из окон открывается живописный вид на двор, парк, водоём, лес и улицу, создающий атмосферу спокойствия и уединения от городской суеты. Также стоит отметить наличие балкона, который станет идеальным местом для отдыха в тёплое время года. Расположение дома предлагает все необходимые удобства для комфортной жизни: рядом находятся школа, детский сад, фитнес-центр и парк, где можно насладиться прогулкой на свежем воздухе. Для вашего автомобиля предусмотрена охраняемая парковка со шлагбаумом. Безопасность жителей обеспечивается ...

0 с 05.06.2025, обновлен 05.06.2025

Продавец: Собственник

Телефон: +79826402163

Характеристики

Количество комнат	3	Тип дома	монолитный
Этаж	22	Этажей всего	25
Площадь жилая	40.90 кв. м	Площадь кухни	18.00 кв. м

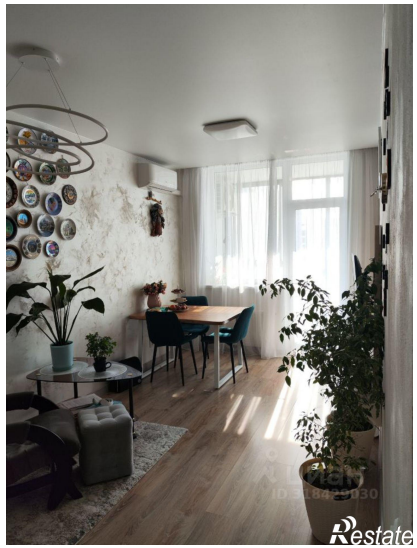
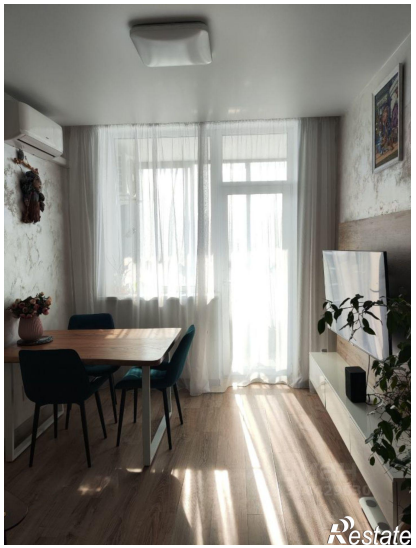
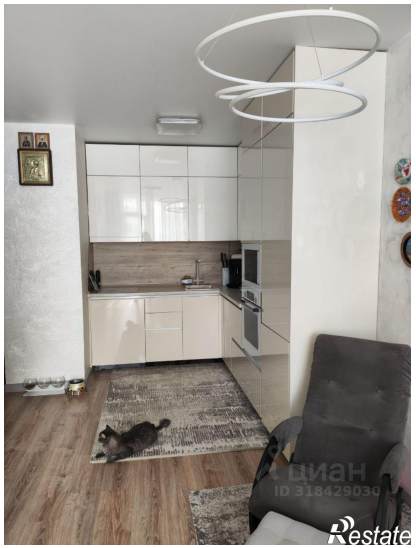
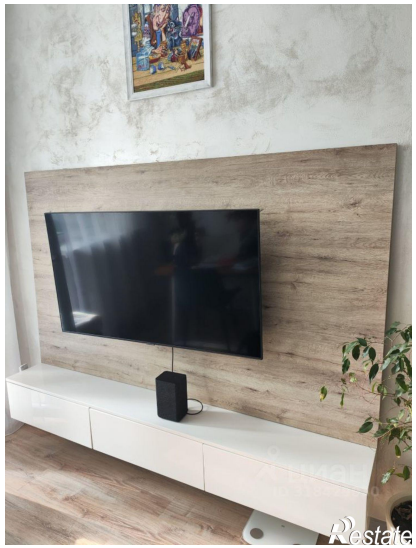

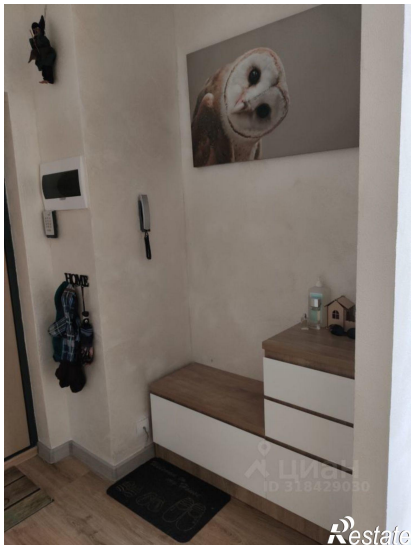

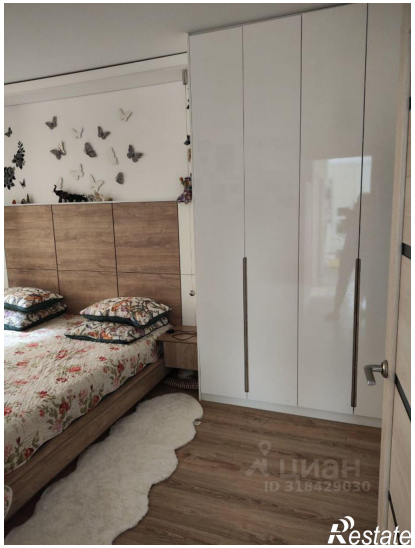
ЦИАН
ID 318429030
Restate

Restate