Купить квартиру за 8 000 000 рублей на ул Черепанова, 4

Свердловская область, Муниципальное Образование Екатеринбург, Екатеринбург, ул Черепанова, 4

Уральская

8 000 000 Р

103 896Р за м^2

77.00 м^2	57.00 м^2	10.00 м^2	6 из 9
Общая	Жилая	Кухня	Этаж

Арт. 106951019 Продается просторная четырехкомнатная квартира с отличной планировкой, окна выходят на две стороны дома, большая лоджия. Квартира в хорошем состоянии. В 2023 году в доме производился капитальный ремонт, заменили трубы ГВС, ХВС, канализацию, входную группу подъезда, кровлю, сделали косметический ремонт в подъездах, лифты поменяли в этом году. В доме своё ТСЖ и паспортный стол. Стоянка для автомобилей во дворе и рядом с домом. В шаговой доступности: - детские садики, школы, 12 лицей по прописке; - Магазины, супермаркеты, ТРЦ Карнавал; - спортивные и детские площадки около дома. - остановки общественного транспорта (трамвай, автобусы, маршрутки и электричка - станция ВИЗ). Очень удобная транспортная развязка, 10 минут до центра города. Обременений нет.

0 с 05.06.2025, обновлен 06.06.2025

Продавец: Собственник

Телефон: +79122630110

Характеристики
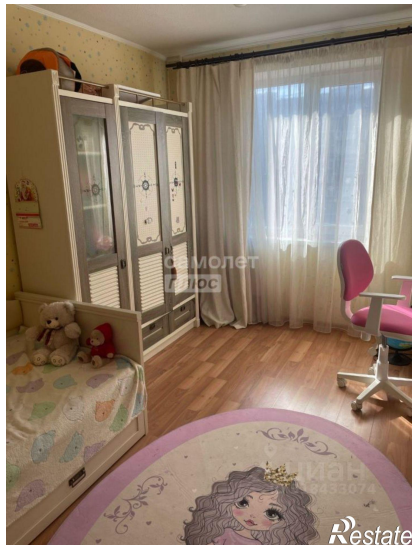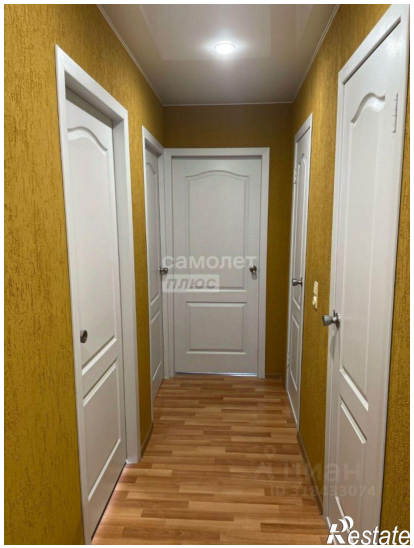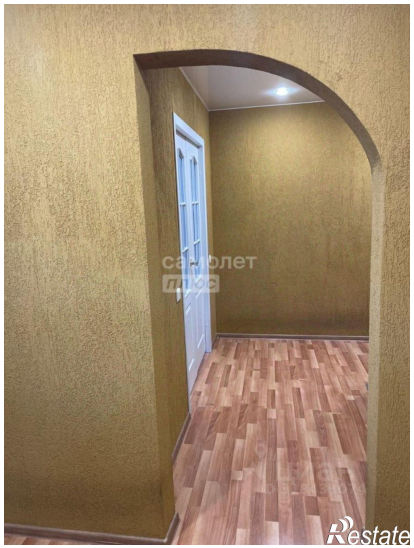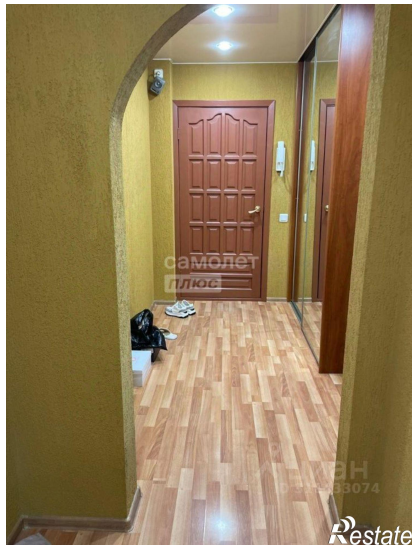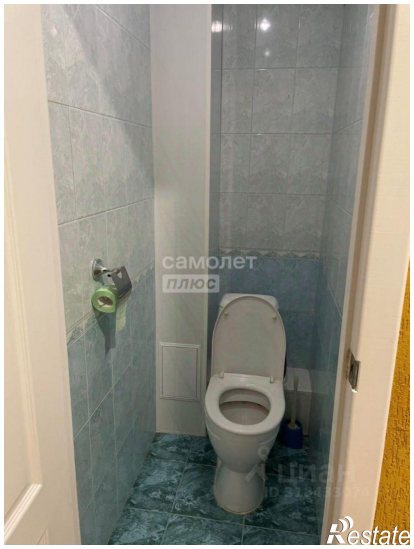
Количество комнат	4	Тип дома	панельный
Этаж	6	Этажей всего	9
Площадь жилая	57.00 кв. м	Площадь комнат	19.00 кв. м
Площадь кухни	10.00 кв. м