Купить квартиру за 6 600 000 рублей на космонавтов, 32

Свердловская область, Муниципальное Образование Екатеринбург, Екатеринбург, космонавтов, 32

6 600 000 Р
169 231Р за м^2

39.00 м^2	19.00 м^2	10.00 м^2	4 из 13
Общая	Жилая	Кухня	Этаж

ID объекта в нашей базе: 9621 В продаже идеальная однокомнатная квартира – светлая, современная и наполненная теплом. Свет и уют.Яркие солнечные лучи целый день заглядывают в ваши окна – квартира расположена на южной стороне 4-го этажа. Пространство кажется больше благодаря удачной планировке . А вечерами можно любоваться закатом с уютной и большой лоджии в 6 кв.м., которая выходит на зеленый парк! Ремонт мечты.Здесь все продумано до мелочей: - Стильный евроремонт с качественными материалами в бежевых тонах• Вместительная кухня LORENA с техникой BOSCH • Умные системы хранения BLUM • Современный совмещенный санузел .Жизнь без забот.• Ваш автомобиль в безопасности – есть подземный паркинг и охраняемая территория • Дети будут в восторге от новых площадок во дворе • Все под рукой: «Пятерочка» прямо в доме, «Магнит» в двух шагах • Метро и транспорт – всего 5 минут неспешной прогулки Безопасность и комфорт.Закрытый двор, видеонаблюдение и заботливое ТСЖ создают атмосферу защищенности. Здесь вы сможете по-настоящему расслабиться после рабочего дня. Эта квартира не просто жилье – это место, где рождаются счастливые воспоминания! Она уже ждет своих новых хозяев.

0 с 06.06.2025, обновлен 14.07.2025

Продавец: ДОМОС ЦН

Телефон: +7(963)853-09-84

Характеристики
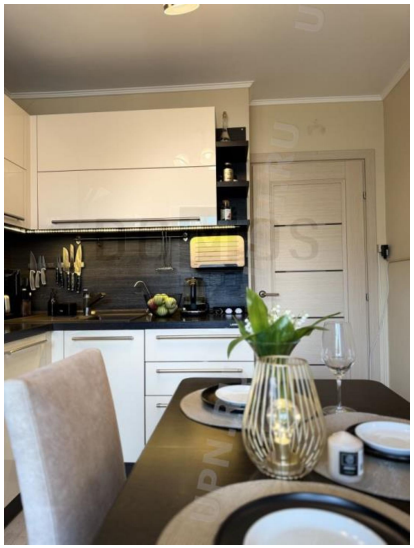
Количество комнат	1	Тип дома	монолитный
Этаж	4	Этажей всего	13
Наличие балкона	да	Площадь жилая	19.00 кв. м
Площадь кухни	10.00 кв. м