Купить квартиру за 6 380 000 рублей на улица Малышева, 111

Свердловская область, Екатеринбург, улица Малышева, 111

Площадь 1905 года

6 380 000 Р

145 000Р за м^2

44.00 м^2	28.00 м^2	6.00 м^2	4 из 5
Общая	Жилая	Кухня	Этаж

Продаётся уютная двухкомнатная квартира площадью 44 квадратных метра в живописном районе города Екатеринбурга - Втузгородке. Расположенная на четвёртом этаже пятиэтажного панельного дома, построенного в 1968 году, эта светлая и тёплая квартира ждёт своих новых хозяев. Просторная жилая площадь составляет 28 квадратных метров, что идеально подходит как для семейной жизни, так и для приёма гостей. Кухня площадью 6 квадратных метров позволит вам наслаждаться процессом приготовления пищи и проводить время за обеденным столом вместе с близкими. Наличие балкона добавляет дополнительное пространство для отдыха и возможность насладиться свежим воздухом без необходимости выходить из дома. Квартира после косметического ремонта, поэтому вам не придется тратить время и средства на его проведение. Санузел совмещённый, что является удобством для многих покупателей. Также стоит отметить, что в квартире проведён газ, что значительно упрощает бытовые задачи. Расположение квартиры позволяет быстро добраться пешком до различных точек города. Рядом находятся продуктовый магазин Дубки и аптека Вита Экспресс, что делает эту локацию особенно привлекательной для тех, кто ценит комфорт и доступность необходимых услуг. Это отличный вариант для тех, кто мечтает о собственном уголке в спокойном районе с развитой ...

0 с 06.06.2025, обновлен 06.06.2025

Продавец: Собственник

Телефон: +79193911804

Характеристики
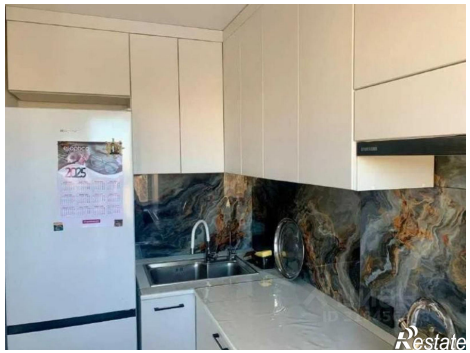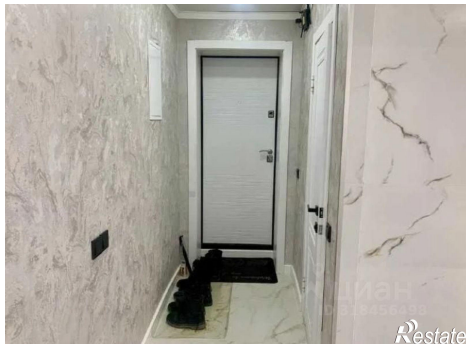
Количество комнат	2	Тип дома	панельный
Этаж	4	Этажей всего	5
Площадь жилая	28.00 кв. м	Площадь кухни	6.00 кв. м