Сдать квартиру за 22 000 рублей на ул Агрономическая, 22

Свердловская область, Муниципальное Образование Екатеринбург, Екатеринбург, ул Агрономическая, 22

Ботаническая

22 000 Р в месяц

28.00 $м^2$	6.00 $м^2$	2 из 5
Общая	Кухня	Этаж

Сдаётся уютная однокомнатная квартира в Екатеринбурге, в жилом районе Вторчермет. Квартира расположена на 2 этаже 5-этажного панельного дома, построенного в 1962 году. Общая площадь квартиры составляет 28 кв. м, кухня — 6 кв. м. Высота потолков — 2,6 метра. В квартире сделан косметический ремонт, что создаёт атмосферу уюта и комфорта. В наличии вся необходимая мебель как на кухне, так и в комнате, поэтому можно сразу заехать и жить. Из техники есть холодильник, телевизор и стиральная машина. Санузел совмещённый, оборудован ванной. Окна выходят во двор, поэтому в квартире тихо и спокойно. Дом в хорошем состоянии, подъезд чистый и ухоженный. Рядом с домом есть парковочные места, поэтому вы всегда найдёте, где оставить машину. До станции метро Ботаническая можно доехать на автомобиле всего за 6 минут, что очень удобно для ежедневных поездок по городу. В шаговой доступности от дома находятся школы, детские сады, клиники и магазины, поэтому все необходимые удобства у вас под рукой. Это отличное место для жизни, если вы цените комфорт и удобство. Условия аренды: квартира сдаётся без комиссии, залог составляет стоимость одного месяца проживания. Предоплата за первый месяц. Подходит для проживания одного или двух человек. Приглашаем вас на просмотр! Записывайтесь, чтобы увидеть квартиру ...

2 с 06.06.2025, обновлен 06.06.2025

Продавец: Собственник

Телефон: +79826886575

Характеристики

Количество комнат	1	Тип дома	панельный
Этаж	2	Этажей всего	5
Площадь кухни	6.00 кв. м		

https://ekaterinburg.restate.ru/obj/arenda-odnokomnatnoy-kvartiri-ul-agronomicheskaya-22-18232050740/

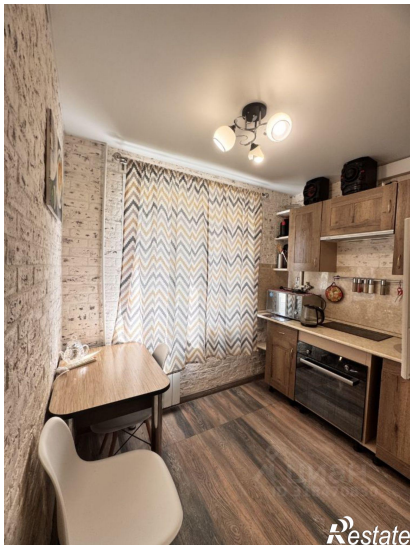
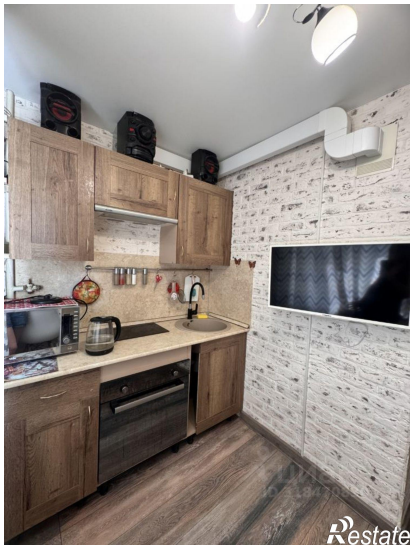
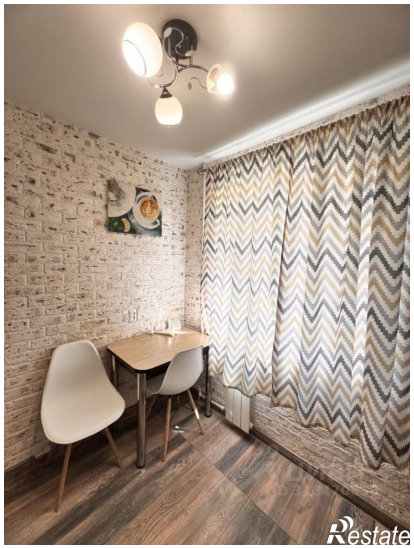
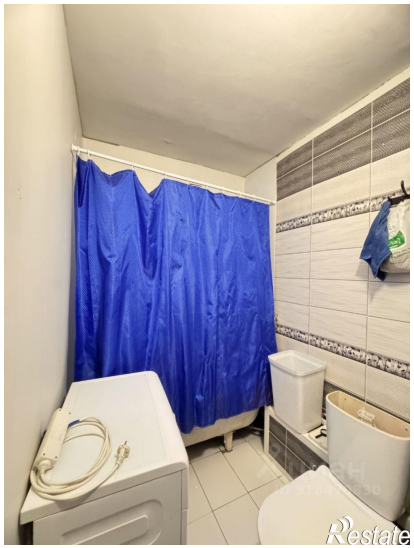
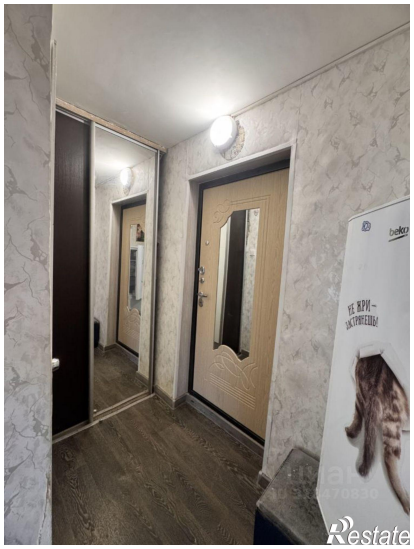

ЦИАН
ID 319470830
Restate

Restate