Купить квартиру за 4 000 000 рублей на пр-кт Седова, 17

Свердловская область, Муниципальное Образование Екатеринбург, Екатеринбург, пр-кт Седова, 17

Уральская

4 000 000 Р
114 286Р за м^2

35.00 м^2	7.00 м^2	9 из 16
Общая	Кухня	Этаж

Однокомнатная квартира в Екатеринбурге по адресу проспект Седова, 17к3. Жилая площадь составляет 18.5 кв. м, площадь кухни — 7.9 кв. м, а общая площадь квартиры — 35.1 кв. м. Квартира расположена на 9 этаже 16-этажного дома. В доме есть как пассажирский, так и грузовой лифты, поэтому проблем с подъемом крупногабаритных вещей не возникнет. В квартире выполнен косметический ремонт, поэтому она готова к заселению. Есть совмещенный санузел, что удобно для проживания. Окна выходят как на улицу, так и во двор, поэтому в квартире всегда будет достаточно света. Также есть большой балкон, где можно наслаждаться свежим воздухом и видом на город. Дом находится в отличном состоянии. Наземная парковка позволяет без проблем оставлять автомобиль рядом с домом. Вблизи дома есть школы, детские сады и магазины, что делает это место идеальным для семей с детьми.. . Доступна ипотека по сниженной ставке от 13,9%. . Номер в базе: 11986257. Район: Новая Сортировка.

0 с 06.06.2025, обновлен 06.06.2025

Продавец: Собственник

Телефон: +79826707790

Характеристики
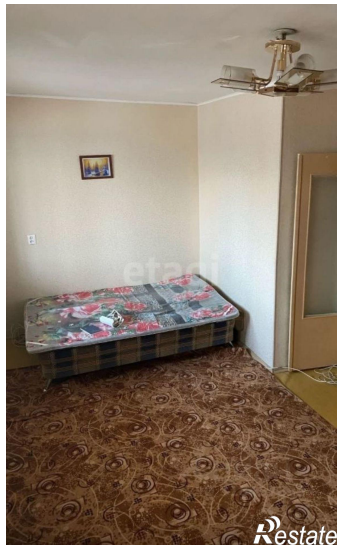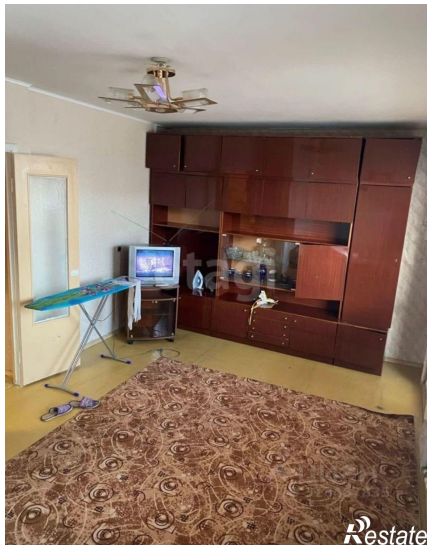
Количество комнат	1	Этаж	9
Этажей всего	16	Площадь кухни	7.00 кв. м