Купить квартиру за 19 500 000 рублей на улица Войкова, 15

Свердловская область, Екатеринбург, улица Войкова, 15

Проспект Космонавтов

19 500 000 Р
226 744Р за м^2

86.00 м^2	20.00 м^2	3 из 8
Общая	Кухня	Этаж

К продаже предлагается эксклюзивная 3-комнатная квартира в ЖК Северный квартал в мкрн. Эльмаш. Шикарная просторная квартира 85,9 кв м для ценителей комфорта и стильного дизайна. В квартире останется практически всё для максимального комфорта будущего владельца. В квартире выполнен современный ремонт из дорогих качественных материалов: на полу по всей квартире кварц-винил, в санузлах керамогранит, скрытые современные межкомнатные двери, потолки из гипсокартона с разноуровневой подсветкой, кухонный гарнитур Мария с доводчиками и встроенной техникой Haier (холодильник, варочная панель, духовой шкаф, микроволновая печь), в комнатах шкафы Мария, кровати, матрасы и диваны Орматек. Ремонт выполнялся в спокойных и теплых тонах для собственного проживания, на материалах не экономили, сделана доп шумоизоляция в межкомнатных стенах, выполнена доп разводка электрических розеток по всей квартире. Эргономичная и функциональная планировка квартиры позволит с комфортом разместиться всем проживающим: 3 изолированные комнаты 16,2, 12,1 и 15 кв м, кухня-гостиная 20 кв м, 2 санузла и постирочная со встроенными стиральной и сушильной машинами. Окна квартиры выходят на разные стороны, что способствует хорошей циркуляции воздуха. В непосредственной близости расположены детские сады, школа, продуктовые магазины ...

0 с 07.06.2025, обновлен 07.06.2025

Продавец: Анна

Телефон: +79880141501

Характеристики
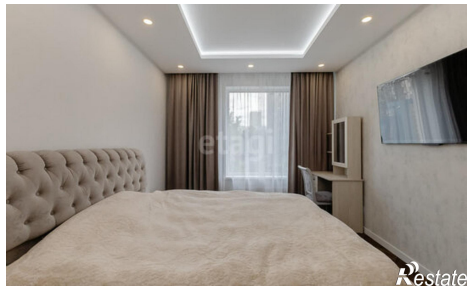
Количество комнат	3	Этаж	3
Этажей всего	8	Площадь кухни	20.00 кв. м