Купить квартиру за 7 450 000 рублей на ул Готвальда, 14

Свердловская область, Муниципальное Образование Екатеринбург, Екатеринбург, ул Готвальда, 14

Уральская

7 450 000 Р
109 559Р за м^2

68.00 м^2	39.80 м^2	10.00 м^2	2 из 12
Общая	Жилая	Кухня	Этаж

Трехкомнатная квартира на втором комфортном этаже в кирпичном доме. Квартира с любимой планировкой - на разные стороны , просторная кухня с двумя окнами, раздельным сан узлом. Большая гостиная , позволяет с комфортом собираться семьей и проводить время вместе. Вместительная зона прихожей с окном, поэтому уже с порога светло и уютно. Окна квартиры выходят на юго-западную, юго-восточную, западную стороны. В квартире остается кухонный гарнитур, электрическая плита, шкаф в комнате, прихожая. Дом кирпичный, теплый, соседи живут лично, квартиры не сдаются. В квартире установлены пластиковые окна. Во дворе наземная парковка, всегда есть место для вашего авто. В доме УК РЭМП Железнодорожного района , все вопросы решаются оперативно. Двор тихий, спокойный, озеленен, есть детская и спортивная площадки. Район с хорошо развитой инфраструктурой. Рядом находятся школы, лицей 12, детские сады, магазины , аптеки, мфц, поликлиники и больница. Рядом с домом Академия волейбола, Уральский юридический университет, набережная. Идеальная локация. До станции Метро Динамо - 23 минуты пешком, до Площади 1905 года - 35 минут пешком. Один взрослый собственник. Помощь в ипотеке . Сделки застрахованы. ID объекта в нашей базе: 148

0 с 07.06.2025, обновлен 07.06.2025

Продавец: Собственник

Телефон: +79122838221

Характеристики

Количество комнат	3	Тип дома	кирпичный
Этаж	2	Этажей всего	12
Площадь жилая	39.80 кв. м	Площадь кухни	10.00 кв. м
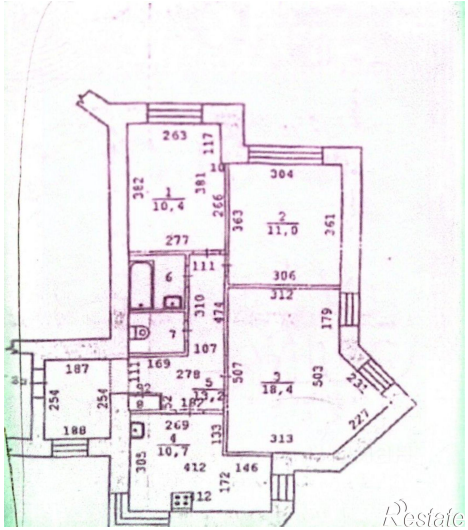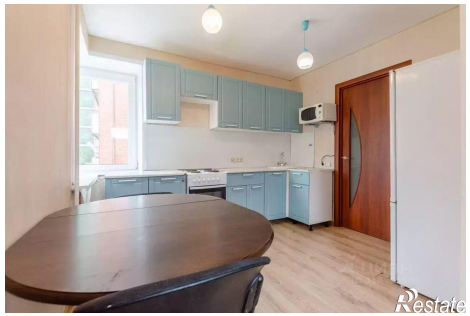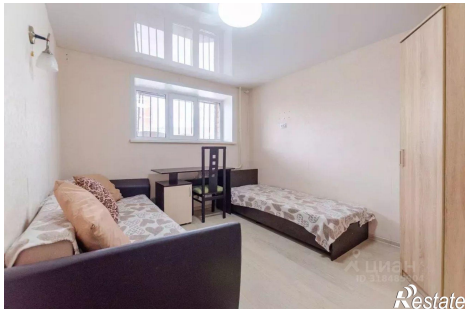
https://ekaterinburg.restate.ru/obj/prodazha-tryohkomnatnoy-kvartiri-ul-gotvalda-14-18232052685/