Сдать квартиру за 20 000 рублей на ул Машиностроителей, 51

Свердловская область, Муниципальное Образование Екатеринбург, Екатеринбург, ул Машиностроителей, 51

Уралмаш

20 000 Р в месяц

45.00 м^2	28.00 м^2	7.00 м^2	1 из 5
Общая	Жилая	Кухня	Этаж

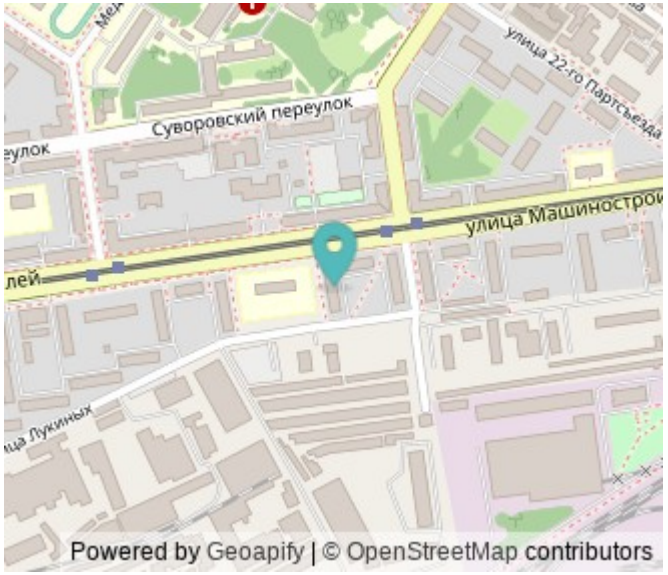

Сдаётся уютная двухкомнатная квартира площадью 45,5 кв. м на первом этаже пятиэтажного панельного дома 1962 года постройки. Квартира расположена в районе Уралмаш, всего в 4 минутах езды на автомобиле от станции метро, что делает её удобной для ежедневных поездок по городу. В квартире выполнен косметический ремонт, есть вся необходимая мебель и техника для комфортного проживания: холодильник и стиральная машина. Просторная жилая площадь 28 кв. м позволяет обустроить уютное пространство для жизни. Кухня площадью 7 кв. м идеально подойдёт для приготовления вкусных домашних блюд. Ванная комната оборудована ванной, а окна выходят во двор, что обеспечивает тишину и уют. Дом находится в хорошем состоянии, есть наземная парковка, поэтому можно не беспокоиться о месте для автомобиля. Район развит и предлагает всё необходимое для комфортной жизни. В пешей доступности находятся школы, детские сады, клиники и магазины. Это отличное место для семей с детьми и людей, ценящих удобство городской инфраструктуры. Условия аренды: договор заключается напрямую с собственником, без комиссии. Залог и предоплата обсуждаются индивидуально. В квартире могут проживать до 4 человек, что делает её подходящей как для семьи, так и для группы друзей. Не упустите возможность арендовать эту замечательную квартиру ...

12 с 07.06.2025, обновлен 07.06.2025

Продавец: Собственник

Телефон: +79827015880

Характеристики

Количество комнат	2	Тип дома	панельный
Этаж	1	Этажей всего	5
Площадь жилая	28.00 кв. м	Площадь кухни	7.00 кв. м

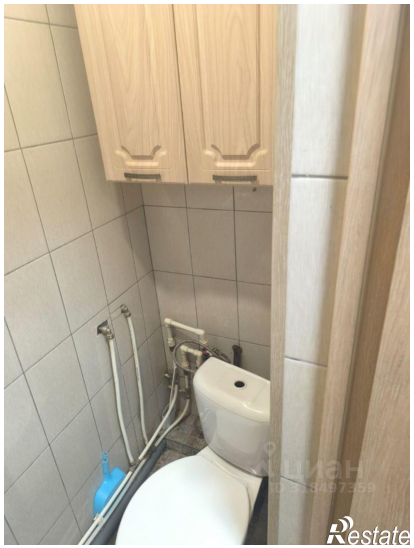
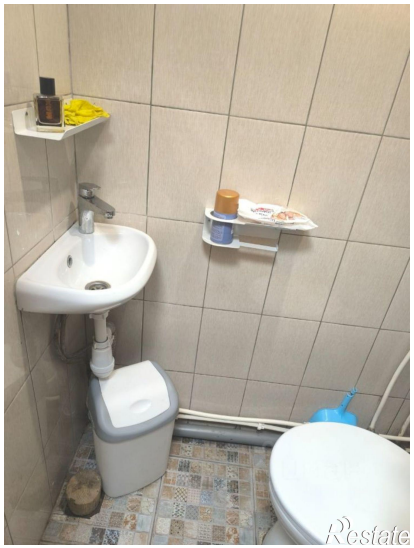

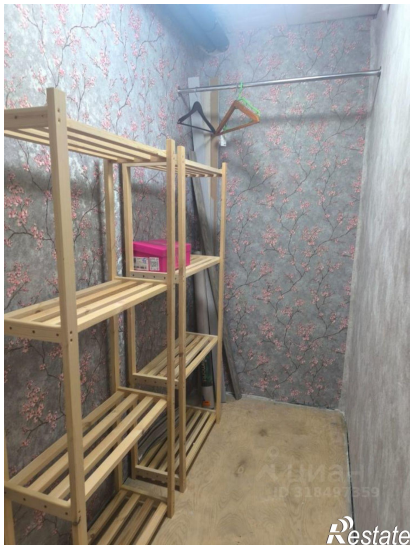
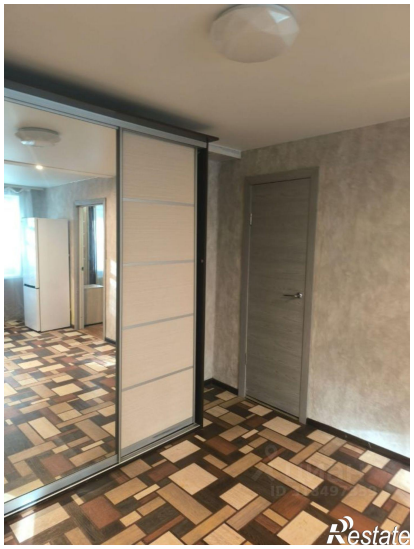
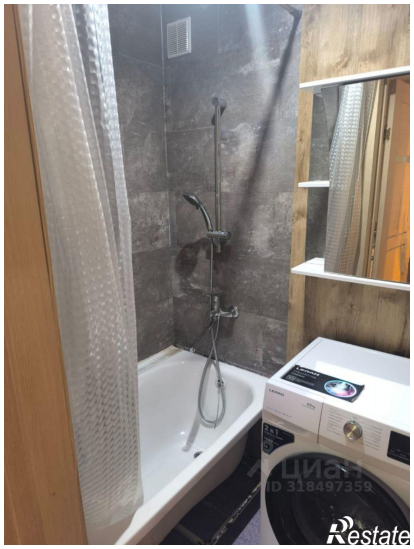

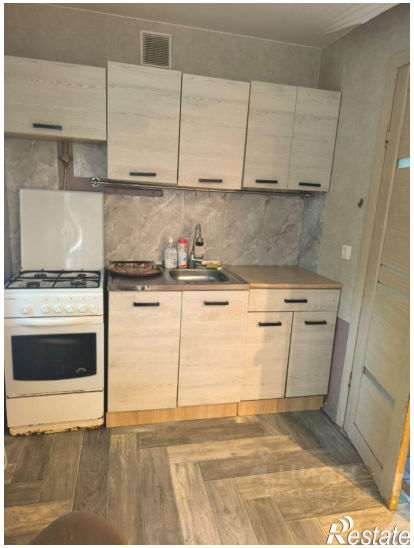
Restate

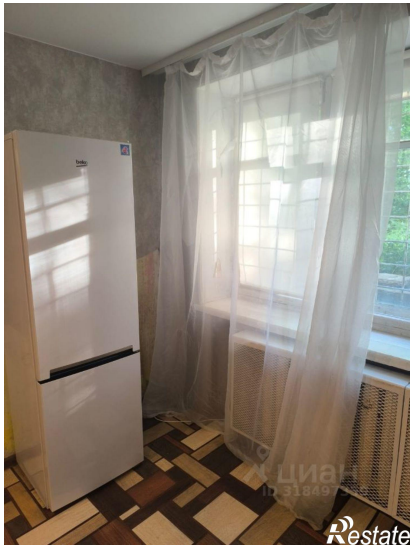
Restate