Купить квартиру за 7 400 000 рублей на Патриса Лумумбы, 2

Свердловская область, Муниципальное Образование Екатеринбург, Екатеринбург, Патриса Лумумбы, 2

Ботаническая

7 400 000 Р
118 211Р за м^2

62.60 м^2	12.40 м^2	9 из 10
Общая	Кухня	Этаж

Продаётся видовая квартира в кирпичном доме. Спецпроект. Один собственник. Никто не прописан. В подъезде расположен пункт охраны, закрытая территория под видеонаблюдением. Въезд через автоматические ворота. Всегда есть свободные парковочные места. Во дворе детская площадка. Рядом детские сады, школы, ГКБ 24, поликлиника N 1, частная мед.клиника "Консилиум", автобусная и трамвайная остановки, Магнит у дома, большая Пятёрочка, Перекрёсток. Удобные дорожные развязки в Центр (20 мин.), Юго-Запад, аэропорт (16 мин.) и ЕКАД (12 мин.). Через дорогу расположен Юго-Западный лесопарк, отличное место для прогулок и занятий спортом. Дом стоит на возвышенности. Окна выходят на восток (панорамный вид от центра города до уктусских гор) и запад (вид на зелёный лесопарк) добропорядочные и спокойные соседи. Мебель и бытовая техника по договоренности.Номер в базе: 11990827. Район: Вторчермет

0 с 09.06.2025, обновлен 10.07.2025

Продавец: Этажи

Телефон: 8(929)784-05-18

Характеристики
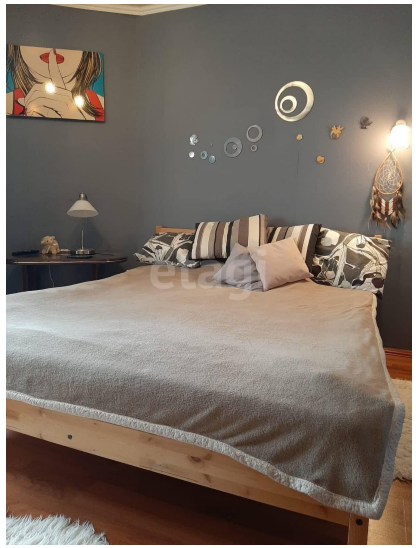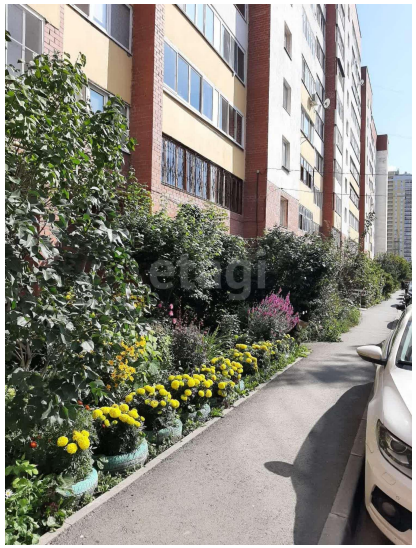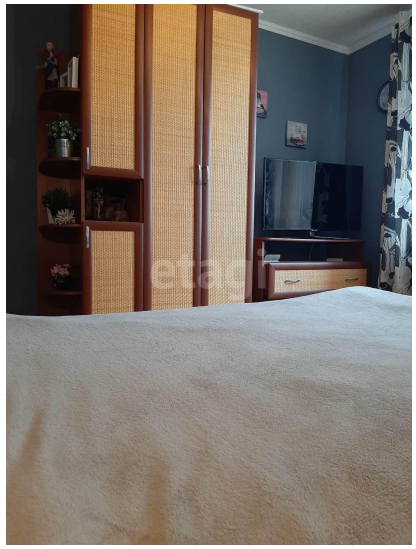
Количество комнат	2	Тип дома	кирпичный
Этаж	9	Этажей всего	10
Наличие телефона	да	Наличие балкона	да
Санузел	раздельный с/у	Площадь кухни	12.40 кв. м
Высота потолков	2.65 м	Отделка	под ключ (чистовая)
Наличие парковки	да