# Купить квартиру за 4 990 000 рублей на Белинского, 183а

Свердловская область, Муниципальное Образование Екатеринбург, Екатеринбург, Белинского, 183а

Ботаническая

4 990 000 Р
114 450Р за м$^2$

| 43.60 м$^2$ | 27.60 м$^2$ | 6.00 м$^2$ | 1 из 3 |
|---|---|---|---|
| Общая | Жилая | Кухня | Этаж |

Продается двухкомнатная квартирва в районе Южного автовокзала по ул. Белинского, 183а. Квартира расположена на первом этаже трехэтажного кирпичного дома, перекрытия ж.б, окна выходят на улицу, санузел совмещенный. Высота потолков — 2,9 метра. Дом находится в хорошем состоянии,был сделан капитальный ремонт: крыша, стояки ГВС, ХВС, водоотведения, отопления, проводка до счетчика в квартире, подъезд чистый и ухоженный. До станции метро Ботаническая всего 4 минуты пешком. Рядом с домом находятся все необходимые инфраструктурные объекты, строится новый Золотой автовокзал. В 10 минутах ходьбы находятся аквапарк, дельфинарий, океанариум, ледовая арена, Глобус, Дирижабль. Отличная транспортная доступность позволяет легко и быстро добраться до любых районов города. Звоните!.Номер в базе: 11988959. Район: Автовокзал

0 с 09.06.2025, обновлен 10.07.2025

Продавец: Этажи

Телефон: 8(929)784-52-85

## Характеристики

| | | | |
|---|---|---|---|
| Количество комнат | 2 | Тип дома | кирпичный |
| Этаж | 1 | Этажей всего | 3 |
| Наличие телефона | да | Наличие балкона | нет |
| Санузел | совмещенный с/у | Площадь жилая | 27.60 кв. м |
| Площадь кухни | 6.00 кв. м | Высота потолков | 3 м |
| Отделка | под ключ (чистовая) | Наличие парковки | да |

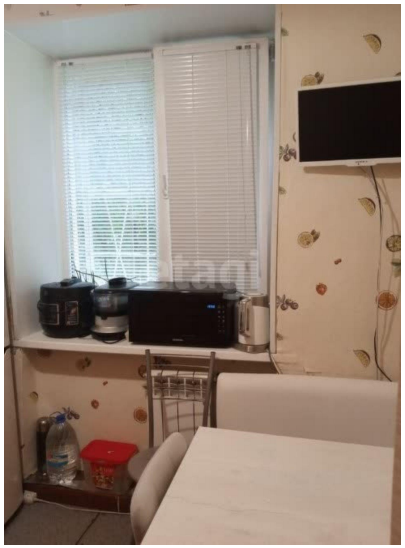

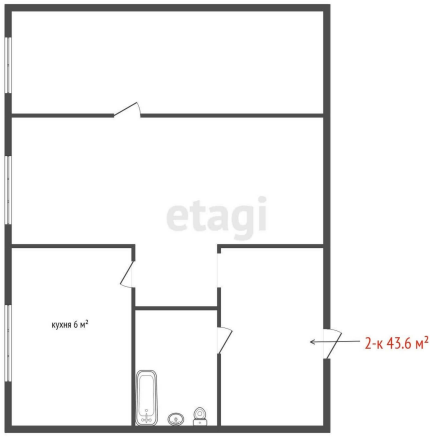
кухня 6 м²
2-к 43.6 м²
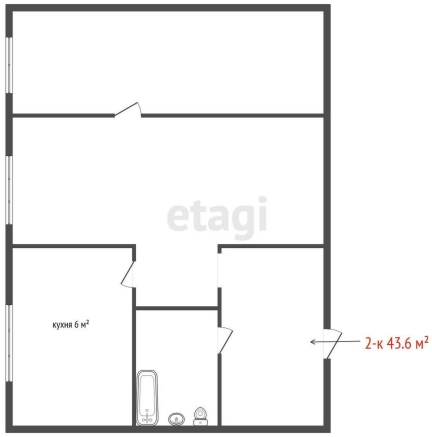
кухня 6 м²
2-к 43.6 м²