Купить студию за 2 580 000 рублей на Викулова, 46

Свердловская область, Муниципальное Образование Екатеринбург, Екатеринбург, Викулова, 46

Площадь 1905 года

2 580 000 Р
151 765Р за м^2

17.00 м^2	2.00 м^2	7 из 9
Общая	Кухня	Этаж

Продаётся уютная студия-квартира с застеклённым балконом и со своим санузлом и ванной. Статус - квартира - по документам всё чётко без переделок. Рядом магазины, ТЦ радуга и мега. Также удобно добираться до центра города остановки на трамвай и автобус в двух шагах. Выполнен ремонт в подъезде.Хорошие соседи, чистый подъезд. Район с развитой инфраструктурой, рядом есть всё необходимое - детские сады, школа, магазины, автобусная и трамвайная остановки около дома, во дворе магазин "Монетка" и аптека. Есть места для парковки во дворе. Отличный вариант для студентов, рядом медицинский университет, до центра 20 мину на транспорте - УрФУ, УрГЭУ, УрГУПС, УрГПУ, Гуманитарный университет. Звоните, записывайтесь на просмотр!.Номер в базе: 11992237. Район: ВИЗ

3 с 09.06.2025, обновлен 10.07.2025

Продавец: Этажи

Телефон: 8(929)785-40-98

Характеристики

Количество комнат	1	Тип дома	панельный
Этаж	7	Этажей всего	9
Наличие телефона	да	Студия	да
Наличие балкона	да	Наличие лифта	пассажирский лифт
Санузел	совмещенный с/у	Площадь кухни	2.00 кв. м
Высота потолков	2.5 м	Отделка	под ключ (чистовая)
Наличие парковки	да		

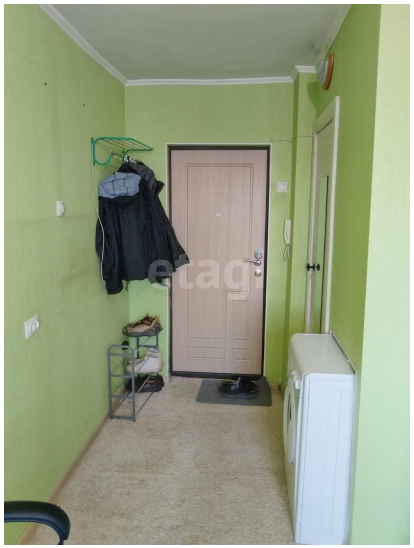

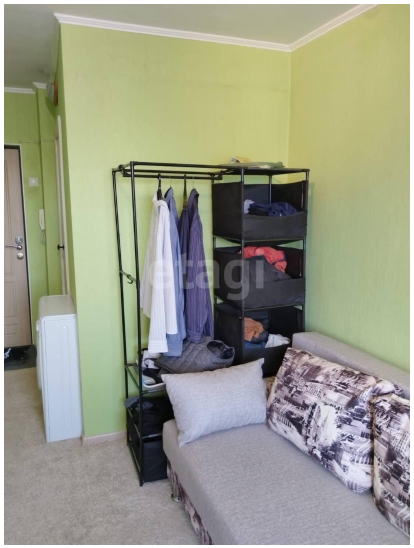
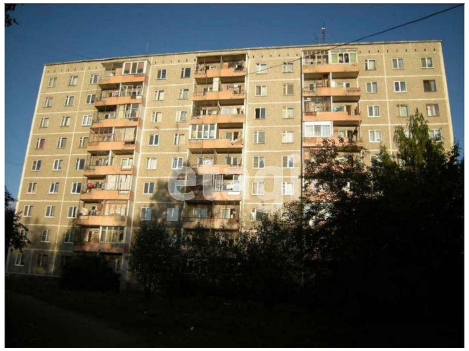

etagi