Купить квартиру за 3 150 000 рублей на улица Степана Разина, 51

Свердловская область, Екатеринбург, улица Степана Разина, 51

Чкаловская

3 150 000 Р
136 957Р за м^2

23.00 м^2	10.00 м^2	6.00 м^2	3 из 5
Общая	Жилая	Кухня	Этаж

Продается уютная однокомнатная квартира площадью 23 кв. м в одном из самых удобных районов Екатеринбурга. Квартира расположена на 3 этаже 5-этажного кирпичного дома, построенного в 1973 году. Высота потолков составляет 2.5 метра, что создает ощущение простора. До станции метро Чкаловская всего 9 минут пешком, что делает передвижение по городу быстрым и удобным. В квартире выполнен косметический ремонт. Просторная комната площадью 10 кв. м отлично подойдет для обустройства уютной зоны отдыха. Зона кухни занимает 6 кв. м, здесь вы сможете готовить с удовольствием. Санузел раздельный, что удобно и функционально. Окна выходят на улицу, поэтому в квартире всегда светло и приятно. Дом находится в хорошем состоянии, с наземной парковкой для вашего автомобиля. Район обжитой и спокойный, в шаговой доступности расположены университеты, школы, детские сады, клиники и магазины. Это идеальное место для жизни, особенно для тех, кто ценит комфорт и развитую инфраструктуру. Квартира продается от собственника, все документы готовы к сделке. Возможна покупка в ипотеку. Мы гарантируем прозрачность и юридическую чистоту сделки.

0 с 11.06.2025, обновлен 11.06.2025

Продавец: Собственник

Телефон: +79120515477

Характеристики

Количество комнат	1	Тип дома	кирпичный
Этаж	3	Этажей всего	5
Площадь жилая	10.00 кв. м	Площадь кухни	6.00 кв. м
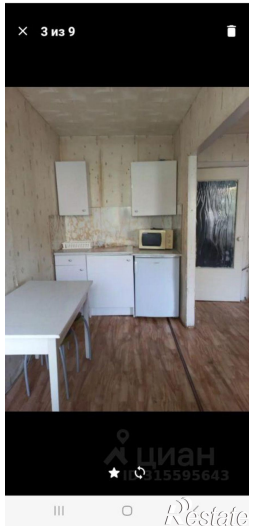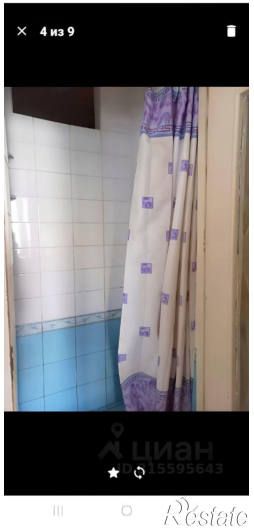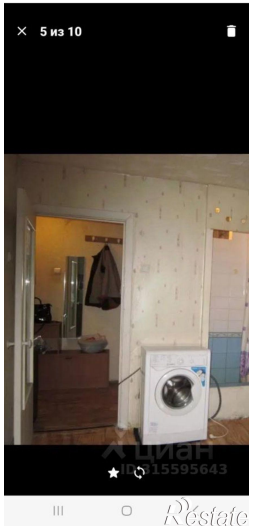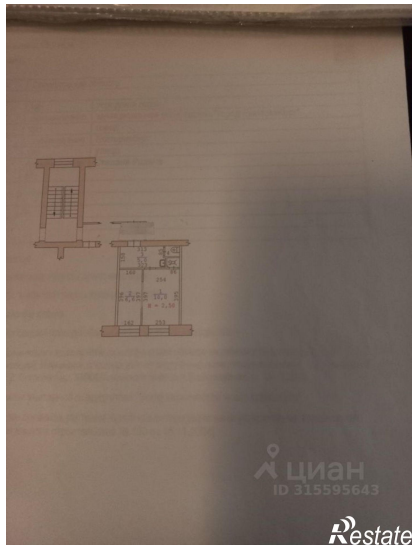
https://ekaterinburg.restate.ru/obj/prodazha-odnokomnatnoy-kvartiri-ulica-stepana-razina-51-18232071440/