Купить квартиру за 6 150 000 рублей на улица Яскина, 14/2

Свердловская область, Екатеринбург, улица Яскина, 14/2

Геологическая

6 150 000 Р
111 818Р за м^2

55.00 м^2	30.00 м^2	11.00 м^2	9 из 17
Общая	Жилая	Кухня	Этаж

Продам просторную двухкомнатную квартиру в современном доме. Дом 2022 года, Качество постройки этого дома отличается от новостроек в этом микрорайоне. 2 раздельные комнаты, большой коридор, лоджия, просторная кухня, 2 санузла (во втором санузле сделана гардеробная комната). В квартире остаётся гардеробная система хранения, кухонный гарнитур с системой фильтрации воды. В доме пассажирский и грузовой лифт, также есть пандус для колясок. Хорошая детская площадка во дворе. Рядом магазины, школы, детские сады. Спальный зелёный микрорайон. Прекрасный вид из окон на лес. До цента города 20 мин, также есть станция электрички. 1 взрослый собственник, обременений нет, чистая продажа ! Документы готовы. Звоните !

0 с 11.06.2025, обновлен 11.06.2025

Продавец: Собственник

Телефон: +79120322420

Характеристики

Количество комнат	2	Этаж	9
Этажей всего	17	Площадь жилая	30.00 кв. м
Площадь кухни	11.00 кв. м		

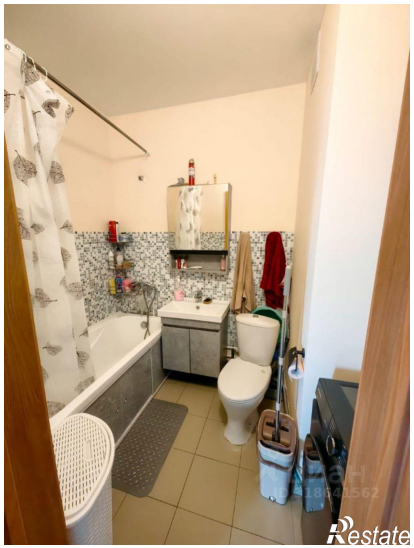

циан
ID 318641562
Restate

циан
ID 318641562
Restate