Сдать квартиру за 27 000 рублей на ул Агрономическая, 22А

Свердловская область, Муниципальное Образование Екатеринбург, Екатеринбург, ул Агрономическая, 22А

Ботаническая

27 000 Р в месяц

42.00 м²	32.00 м²	5.00 м²	2 из 5
Общая	Жилая	Кухня	Этаж

Арт. 83514211. Уютная двухкомнатная квартира 42 м² с ремонтом и полной комплектацией! Особенности: застекленный балкон, теплый дом, свежий косметический ремонт, заменены электропроводка и сантехника. Техника: Водонагреватель Стиральная машина Холодильник Микроволновая печь Электрический чайник Пылесос Встроенный фильтр для питьевой воды Мебель: Диван ИКЕА Двухспальная кровать с матрасом ИКЕА Большой шкаф-купе Платяной шкаф ИКЕА Кухонный стол Журнальный стол Стулья Прихожая (шкаф и вешалка) Мягкое кресло Детская кровать Пеленальный столик Инфраструктура: В шаговой доступности: аптеки, магазины Пятерочка , Магнит , Озон Бесплатная парковка у подъезда (всегда есть места) Вид из окон спальни на новую детскую площадку Рядом школы и детские сады Удобная транспортная развязка: выделенная полоса для трамвая, до центра — 30 минут Условия аренды: Арендная плата: 27 000 рублей в месяц (+ коммунальные услуги) Комиссия: 13 500 рублей! Предоплата последний месяц: 27 000 рублей! Звоните! Организуем просмотр в удобное для вас время.

0 с 12.06.2025, обновлен 12.06.2025

Продавец: Собственник

Телефон: +79827222411

Характеристики
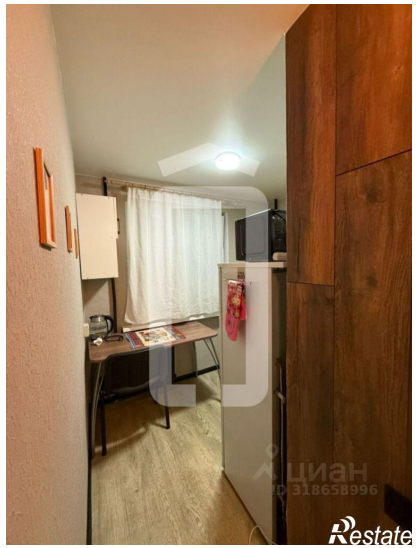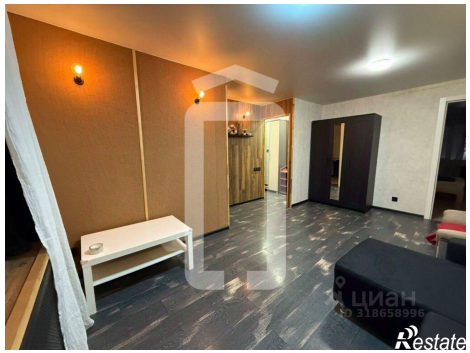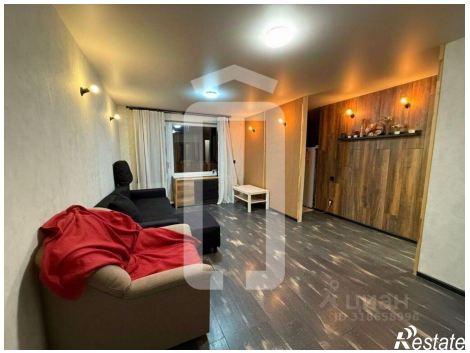
Количество комнат	2	Тип дома	панельный
Этаж	2	Этажей всего	5
Площадь жилая	32.00 кв. м	Площадь кухни	5.00 кв. м