Купить квартиру за 6 200 000 рублей на Крауля, 65

Свердловская область, Муниципальное Образование Екатеринбург, Екатеринбург, Крауля, 65

Площадь 1905 года

6 200 000 Р
106 897Р за м^2

58.00 м^2	7.00 м^2	9 из 9
Общая	Кухня	Этаж

Продается 3 ком квартира в центре Верх -Исетского района с прекрасным видом на город, в 10 минутах от центра . в 3 минутах школа , садики , банки , магазины, Верх- Исетский пруд , ТЦ Мега , Радуга и весь транспорт . В квартире пластиковые окна , дверь входная с шумоизоляцией , балкон со шкафами . остаеться вся мебель шкафы техника . Кухня просторная увеличена перепланировкой - узаконена . Возможен обмен на 1 ком .кв или студию с вашей доплатой . Звоните приходите. Собственник один..Номер в базе: 11992025. Район: ВИЗ

0 с 12.06.2025, обновлен 10.07.2025

Продавец: Этажи

Телефон: 8(929)785-36-81

Характеристики

Количество комнат	3	Тип дома	панельный
Этаж	9	Этажей всего	9
Наличие телефона	да	Наличие балкона	да
Наличие лифта	пассажирский лифт	Санузел	раздельный с/у
Площадь кухни	7.00 кв. м	Высота потолков	2.5 м
Отделка	под ключ (чистовая)	Наличие парковки	да

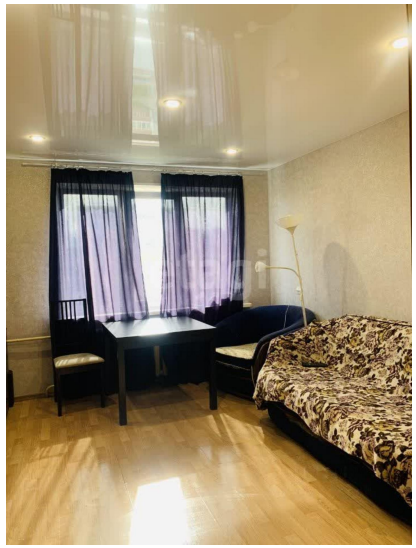

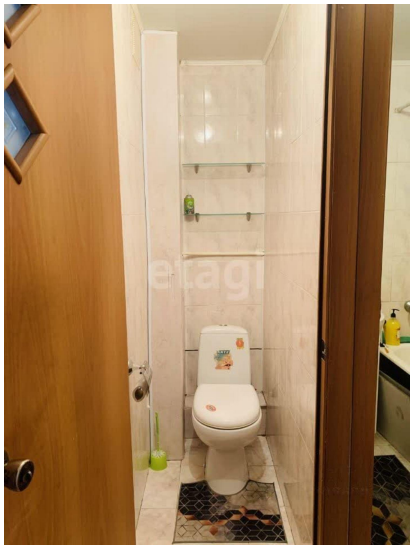
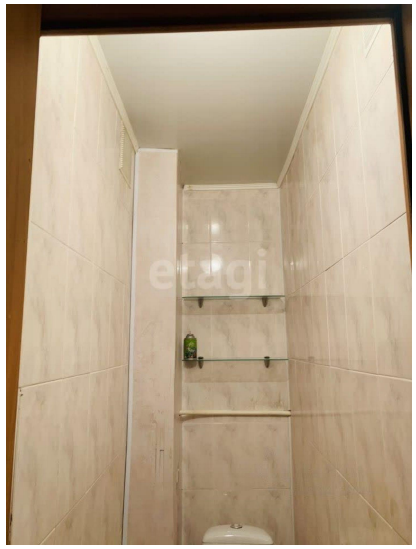

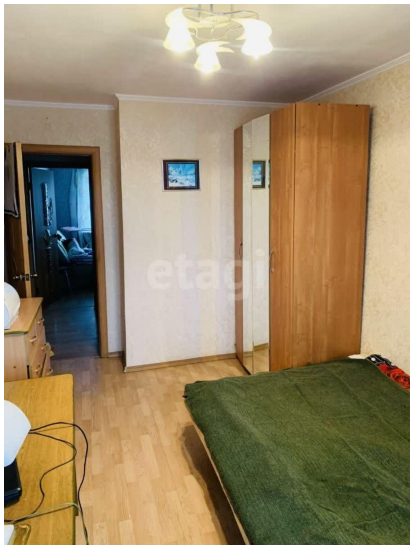

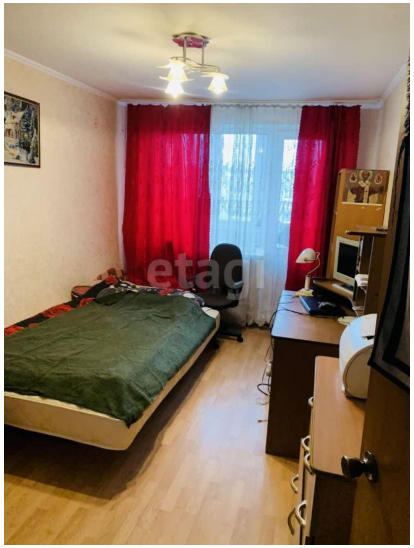
etagi

etagi
CHANEL