Купить квартиру за 6 099 000 рублей на улица Готвальда, 11

Свердловская область, Екатеринбург, улица Готвальда, 11

Уральская

6 099 000 Р

129 766Р за м^2

47.00 м^2	30.00 м^2	8.00 м^2	6 из 9
Общая	Жилая	Кухня	Этаж

Арт. 107237519 В продаже замечательная квартира по рыночной цене Общая площадь квартиры составляет 47.5 кв. м. Имеется большая лоджия, где можно расслабиться и отдохнуть после трудового дня. Высота потолков 2.7 метра. Окна выходят на ул. Готвальда, квартира очень теплая, тихая, светлая. В квартире остаётся ВСЕ (кроме телевизора и журнального столика) Квартира расположена на 6 этаже 9-этажного монолитного дома, построенного в 1985 году. На этаже всего 4 квартиры, прекрасные соседи. Есть закрытый двор, крытая детская площадка, перед домом парковка, мест хватает всем. Район, в котором расположена квартира, отлично подходит для семей с детьми. Во дворе находится садик, в 5 минутах ходьбы лицей 12, поликлиника, спортивные комплексы, что позволяет не тратить много времени на дорогу. До центра города на машине 10 минут. Транспорт в любое направление, огромное количество магазинов. Квартира продается без долгов. Ипотека возможна, что делает покупку еще более доступной. Условия сделки согласовываются индивидуально с каждым покупателем. Записывайтесь на удобное для вас время, и мы с удовольствием покажем вам ваш будущий дом! Несколько собственников.

0 с 12.06.2025, обновлен 12.06.2025

Продавец: Собственник

Телефон: +79827419826

Характеристики

Количество комнат	2	Тип дома	панельный
Этаж	6	Этажей всего	9
Площадь жилая	30.00 кв. м	Площадь комнат	16.00 кв. м
Площадь кухни	8.00 кв. м		

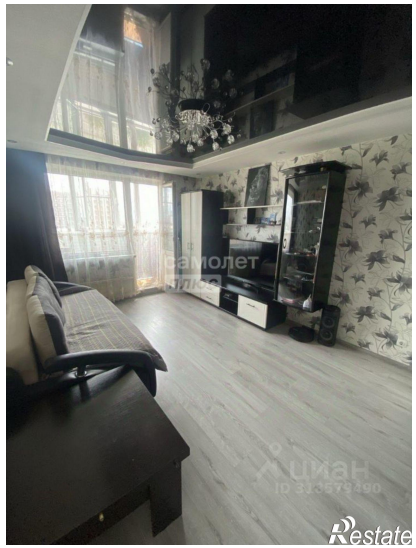
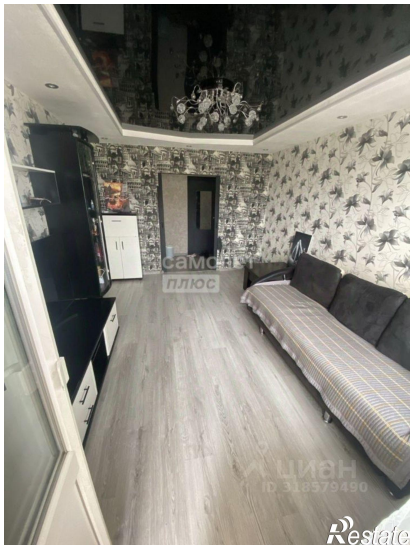
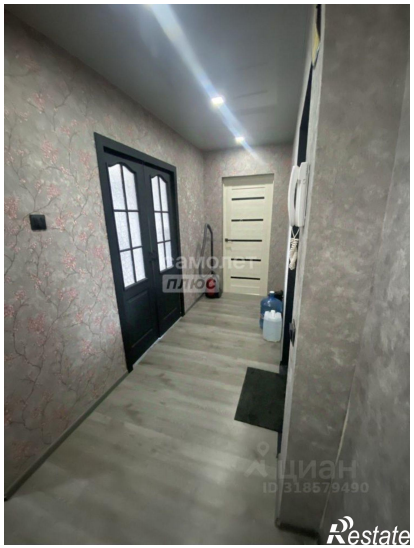
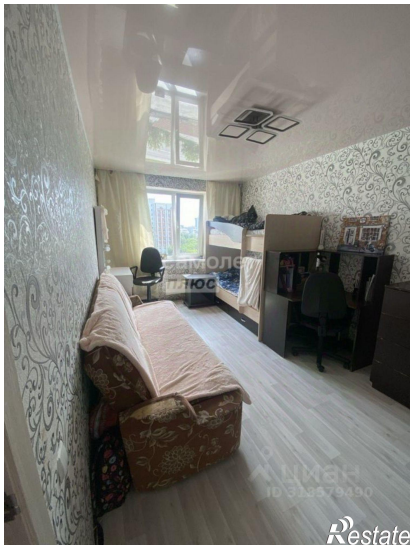

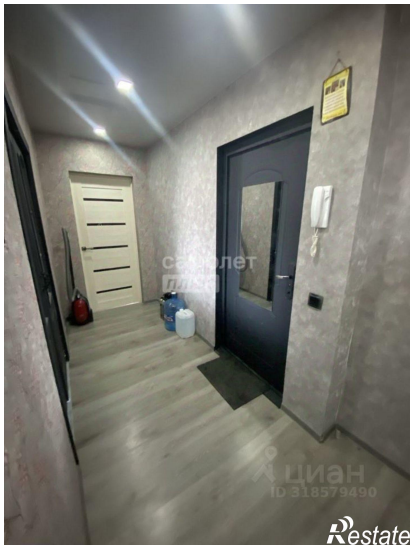

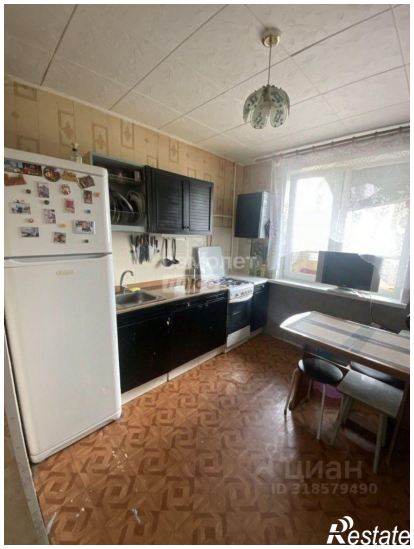

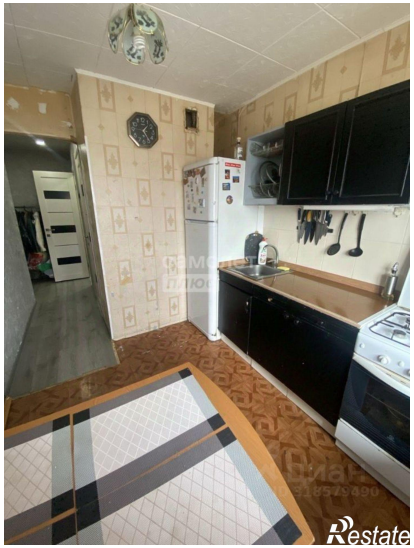

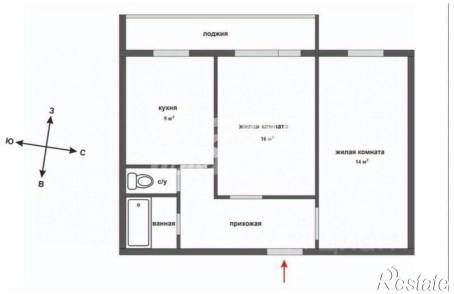
лоджия
кухня
5 м²
жилая комната
14 м²
с/у
ванная
прихожая
З
Ю
С
В