Купить квартиру за 15 000 000 рублей на улица Островского, 1

Свердловская область, Екатеринбург, улица Островского, 1

Чкаловская

15 000 000 Р
180 723Р за м^2

83.00 м^2	49.00 м^2	14.00 м^2	16 из 20
Общая	Жилая	Кухня	Этаж

район Автовокзал Продается 3 комнатная квартира площадью 83,6 кв.м., этаж 16. Кухня 14,6, большая комната 20,0 и комната 14,9, балкон окна выходят во двор, комната 13,8 на ул. Московская, 2 санузла. В квартире ремонт от застройщика(пол -ламинат, обои- белые под окрашивание, потолки-окрашены, ванна - плитка. Чистая, теплая квартира в которой практически ни кто не жил, не сдавалась, освобождена. Район с развитой инфраструктуры. Закрытый двор. Охраняемая парковка. Паркинг. Остановки общественного транспорта, метро ст. Чкаловская, в шаговой доступности детские сады, школа и гимназия. Магазины, аптеки, фитнес -центр, заправки авто. Квартира без обременения, один собственник, чистая продажа. ID объекта в нашей базе: 6843

0 с 12.06.2025, обновлен 12.06.2025

Продавец: Собственник

Телефон: +79826627536

Характеристики

Количество комнат	3	Тип дома	кирпично-монолитный
Этаж	16	Этажей всего	20
Площадь жилая	49.00 кв. м	Площадь комнат	20.00 кв. м
Площадь кухни	14.00 кв. м		
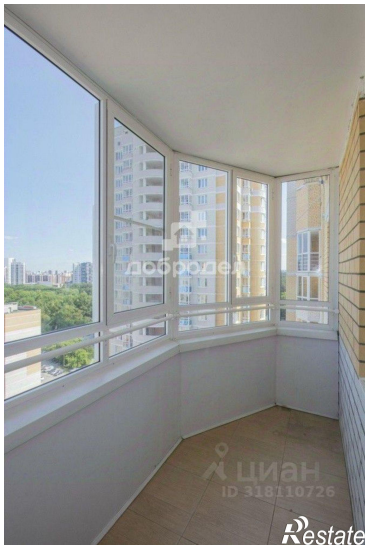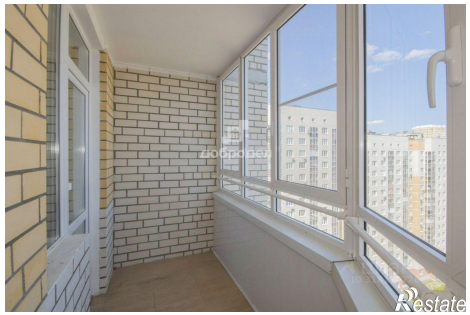
https://ekaterinburg.restate.ru/obj/prodazha-tryohkomnatnoy-kvartiri-ulica-ostrovskogo-1-18232082475/