Сдать квартиру за 26 990 рублей на ул Библиотечная, 50а

Свердловская область, Муниципальное Образование Екатеринбург, Екатеринбург, ул Библиотечная, 50а

Площадь 1905 года

26 990 Р в месяц

52.00 м^2	22.00 м^2	13.00 м^2	4 из 22
Общая	Жилая	Кухня	Этаж

Сдаётся уютная однокомнатная квартира площадью 52 кв. м на 4 этаже 22-этажного дома. Жилое пространство в 22 кв. м. и кухня площадью 13 кв. м. делают эту квартиру идеальным выбором для комфортной жизни. До станции метро Площадь 1905 года можно добраться на автомобиле всего за 6 минут. В квартире есть всё необходимое для комфортного проживания: косметический ремонт, удобная мебель в комнате и на кухне. На кухне установлен холодильник, а в ванной комнате — стиральная машина и ванна. Приятным дополнением является лоджия, окна которой выходят во двор, что обеспечивает тишину и спокойствие. Дом оборудован двумя пассажирскими и одним грузовым лифтами, поэтому можно легко добраться до нужного этажа. Для автомобилей предусмотрена наземная парковка. Инфраструктура дома и района развита: в шаговой доступности находятся школы, детские сады, клиники и магазины, что делает эту квартиру особенно удобной для семей. Условия аренды: квартира сдаётся без комиссии. Залог составляет сумму месячной арендной платы. Предоплата за первый месяц проживания. Подходит для одного человека или пары без животных. Не упустите возможность арендовать эту замечательную квартиру в удобном районе. Записывайтесь на просмотр и приходите оценить её лично!

0 с 12.06.2025, обновлен 12.06.2025

Продавец: Собственник

Телефон: +79826727554

Характеристики

Количество комнат	1	Этаж	4
Этажей всего	22	Площадь жилая	22.00 кв. м
Площадь кухни	13.00 кв. м		
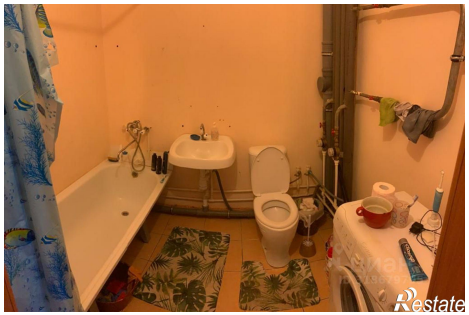
https://ekaterinburg.restate.ru/obj/arenda-odnokomnatnoy-kvartiri-ul-bibliotechnaya-50a-18232085087/