Купить квартиру за 4 150 000 рублей на улица Щербакова, 115

Свердловская область, Екатеринбург, улица Щербакова, 115

Ботаническая

4 150 000 Р

115 278Р за м^2

36.00 м^2	9.00 м^2	8 из 12
Общая	Кухня	Этаж

Продается уютная однокомнатная квартира в тихом районе. в перспективном районе. Прекрасный вариант для молодой семьи. Прекрасный вариант для семьи с ребенком, с детьми. Отличная планировка, удобная для комфортного расположения мебели. Ремонт частичный. Вы можете внести в дизайн собственные коррективы и сделать эту квартиру максимально удобной для себя. Требуется частичный ремонт. В качестве бонуса новым владельцам останется вся мебель на фото. Ждём вас на просмотр! Это одно из лучших предложений на рынке. Успевайте на просмотры! Доп. описание: санузел совмещенный, пластиковые окна, в доме есть: детская площадка, открытый двор, наземный паркинг, без лифта, косметический ремонт, также имеются: телефон, интернет, кабельное телевидение, счетчики холодной и горячей воды, домофон, железная дверь. Номер в базе: 11996386. Код пользователя: 183606. Район: Уктус. Мы гарантируем финансовую безопасность наших клиентов.

0 с 13.06.2025, обновлен 13.06.2025

Продавец: Галина

Телефон: +79376933242

Характеристики
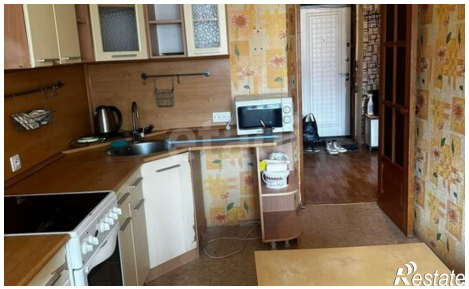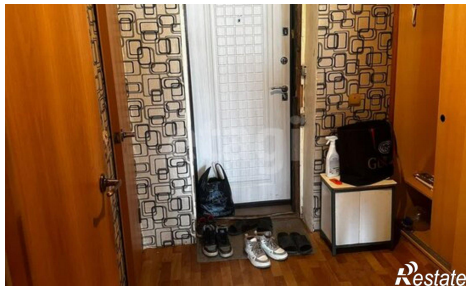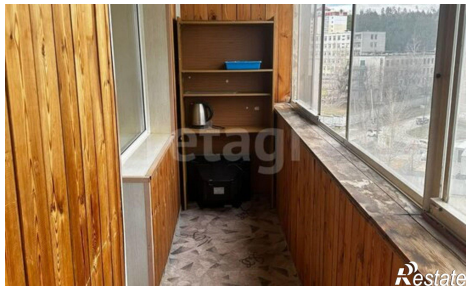
Количество комнат	1	Этаж	8
Этажей всего	12	Площадь кухни	9.00 кв. м