Купить квартиру за 13 000 000 рублей на ул Свердлова, 27

Свердловская область, Муниципальное Образование Екатеринбург, Екатеринбург, ул Свердлова, 27

Уральская

13 000 000 Р
106 557Р за м^2

122.00 м^2	89.60 м^2	9.00 м^2	4 из 5
Общая	Жилая	Кухня	Этаж

Продается шикарная 4х-комнатная квартира в историческом центре города. Квартира в кирпичном доме старого типа (сталинка), 3 отдельные комнаты, огромная гостиная и 3 балкона. Высота потолков 3,20м. Много мест для хранения. Отличный вариант для большой семьи. Окна выходят на разные стороны. В квартире остается атмосфера того времени с оригинальной лепниной, рисунками, витражами на потолке и паркетом на полу. Также остается винтажная мебель и бытовая техника. Отличная транспортная развязка и быстрый доступ в любую точку города. В квартале множество кафе и магазинов. Пять минут до метро Уральская, остановка общественного транспорта за домом. В районе много детских садов, школ, гимназий. Поликлиника в соседнем дворе. Чистый подъезд, без запахов. Интеллигентные дружелюбные соседи. Во дворе всегда есть места для парковки автомобиля. Один взрослый собственник, без обременений. Рассмотрим различные варианты обмена на квартиры меньшей площадью с доплатой. Звоните, договоримся о просмотре. ID объекта в нашей базе: 6959

0 с 15.06.2025, обновлен 15.06.2025

Продавец: Собственник

Телефон: +79126538634

Характеристики

Количество комнат	4	Тип дома	кирпичный
Этаж	4	Этажей всего	5
Площадь жилая	89.60 кв. м	Площадь кухни	9.00 кв. м

https://ekaterinburg.restate.ru/obj/prodazha-chetyrehkomnatnoy-kvartiri-ul-sverdlova-27-18232094815/

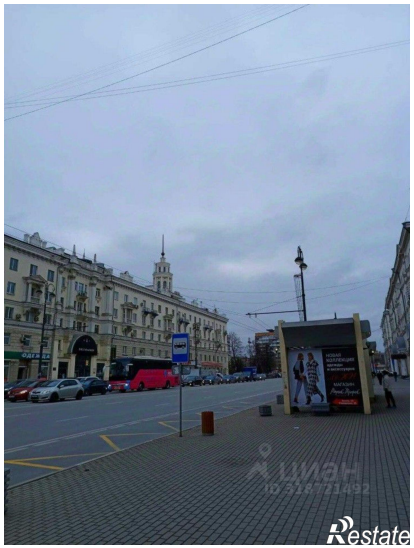

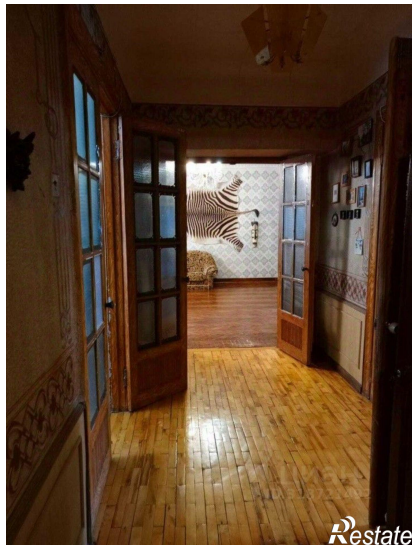

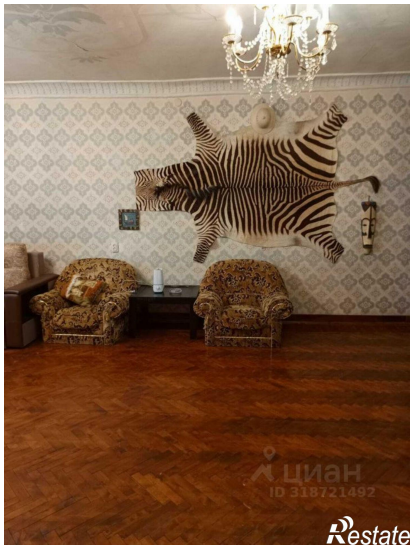

Restate

27
Restate