Купить квартиру за 4 949 000 рублей на улица Стрелочников, 6

Свердловская область, Екатеринбург, улица Стрелочников, 6

Уральская

4 949 000 Р

112 477Р за м^2

44.00 м^2	28.00 м^2	6.00 м^2	2 из 5
Общая	Жилая	Кухня	Этаж

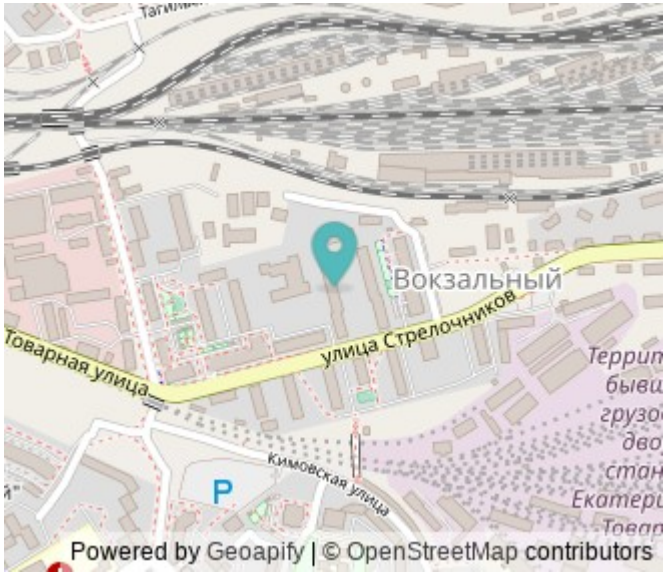

Продается уютная двухкомнатная квартира в привокзальном микрорайоне. Отлично подойдет для собственного проживания или сдачи в аренду (очень востребованный микрорайон!). Кирпичный дом - гарантия тепла и звукоизоляции. Комфортный второй этаж. Выполнен косметический ремонт: установлены пластиковые стеклопакеты, натяжной потолок, ламинат на полу, санузел в плитке. Балкон застеклен. В подарок покупателю остается кухонный гарнитур и шкаф-купе в маленькой комнате. Чистый подъезд, благополучные соседи. Во дворе всегда найдется место для парковки автомобиля. Развитая инфраструктура: поликлиника, детские сады, школы, различные сетевые магазины. Рядом Университет путей и сообщений. Удобная транспортная доступность, рядом с домом автобусная остановка, что позволяет быстро добраться в любую часть города. ДО СТАНЦИИ МЕТРО УРАЛЬСКАЯ 10 МИНУТ ПЕШКОМ. Без обременений. Возможна ипотека. Звоните, покажем в удобное для вас время. ID объекта в нашей базе: 11390

0 с 15.06.2025, обновлен 15.06.2025

Продавец: Собственник

Телефон: +79126719243

Характеристики

Количество комнат	2	Тип дома	кирпичный
Этаж	2	Этажей всего	5
Площадь жилая	28.00 кв. м	Площадь кухни	6.00 кв. м

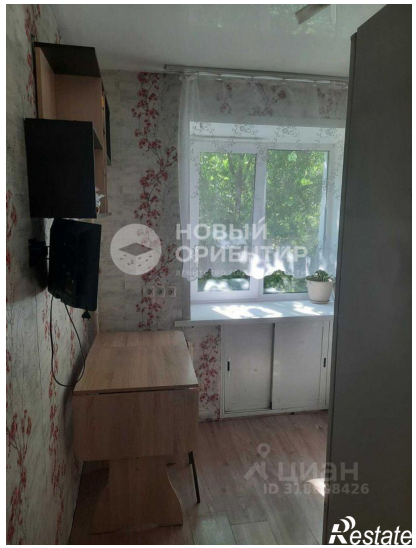

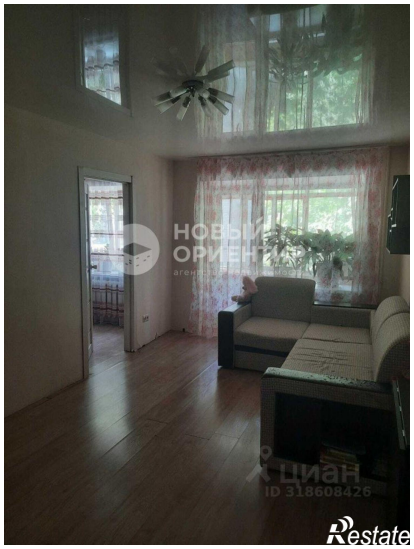

НОВЫЙ
ОРИЕНТИР
Restate

НОВЫЙ
ОРИЕНТИР
Restate