Купить квартиру за 4 800 000 рублей на улица Павла Шаманова, 4

Свердловская область, Екатеринбург, улица Павла Шаманова, 4

Площадь 1905 года

4 800 000 Р
126 316Р за м^2

38.00 м^2	12.00 м^2	9 из 9
Общая	Кухня	Этаж

Квартира на солнечную сторону, на тихую улицу Балкон на кухне, электрическая плита Небольшие коммунальные платежи Безопасный, современный район города

0 с 16.06.2025, обновлен 16.06.2025

Продавец: Алексей

Телефон: +79122912937

Характеристики

Количество комнат	1	Этаж	9
Этажей всего	9	Площадь кухни	12.00 кв. м
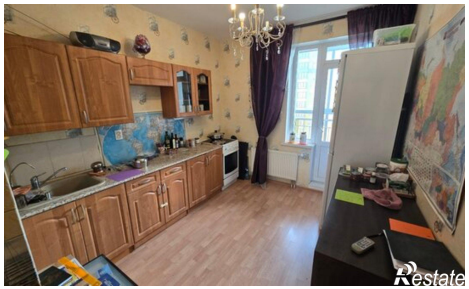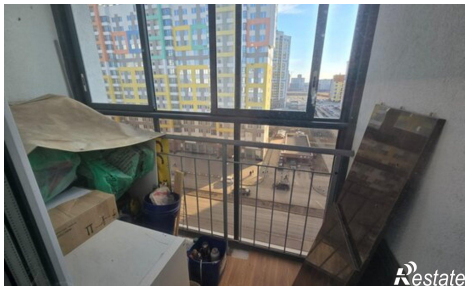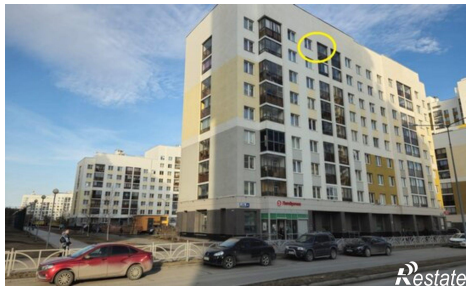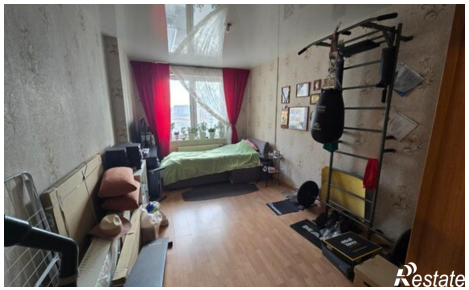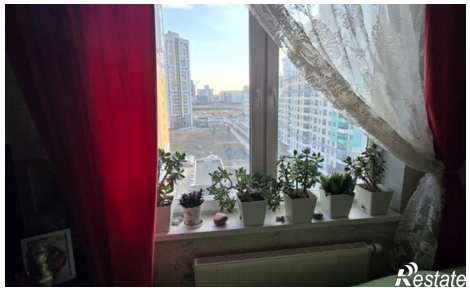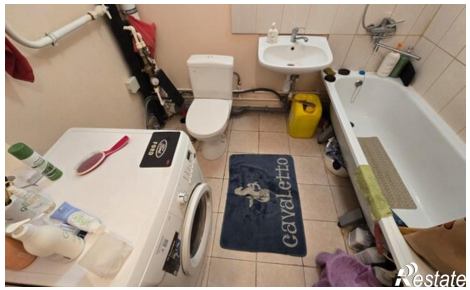
https://ekaterinburg.restate.ru/obj/prodazha-odnokomnatnoy-kvartiri-ulica-pavla-shamanova-4-18232099197/