Купить квартиру за 4 700 000 рублей на Таганская улица, 51А

Свердловская область, Екатеринбург, Таганская улица, 51А

Проспект Космонавтов

4 700 000 Р
138 235Р за м^2

34.00 м^2	10.00 м^2	3 из 10
Общая	Кухня	Этаж

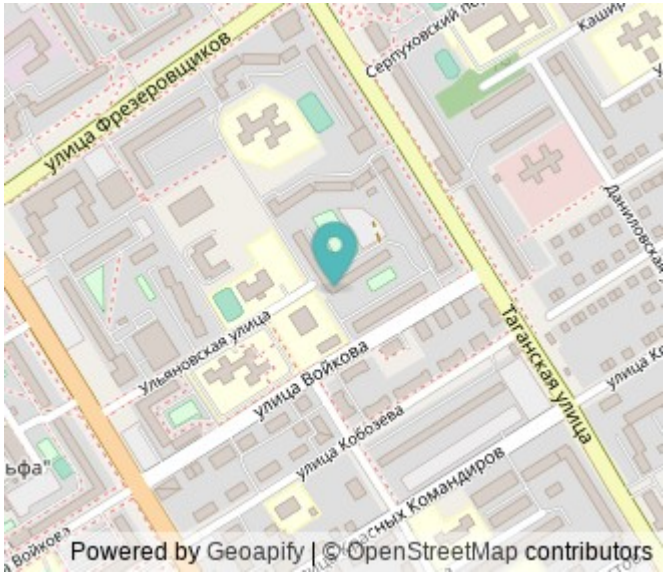

Арт. 83655740. Продаётся 1-комнатная квартира на Эльмаше – удобный вариант для комфортной жизни! Екатеринбург, Эльмаш | Дом 2007 года 33,6 м² | 3/10 этаж | косметический ремонт Современный дом – надёжная постройка 2007 года, чистый подъезд, хорошие соседи. Косметический ремонт – можно сразу заехать, без дополнительных вложений. Кухонный гарнитур остаётся новым владельцам – ещё один приятный бонус! Закрытый двор – безопасная территория с детскими площадками и зоной отдыха. Есть парковка – больше не придётся искать место для машины. Инфраструктура, которая экономит ваше время: Школа №46 и детские сады №252, 168, 576 – прямо во дворе, дети под присмотром. Физкультурно-оздоровительный комплекс – тренажёры, бассейн, активный отдых рядом с домом. Остановка транспорта – 2 минуты пешком. Удобный выезд в любой район города. До метро “Проспект Космонавтов” – всего 15 минут пешком. Квартира отлично подойдёт как для жизни, так и для сдачи в аренду! Звоните и приходите на просмотр – вам здесь понравится!

0 с 16.06.2025, обновлен 16.06.2025

Продавец: Силина Юлия Александровна

Телефон: +79030793926

Характеристики

Количество комнат	1	Этаж	3
Этажей всего	10	Площадь кухни	10.00 кв. м
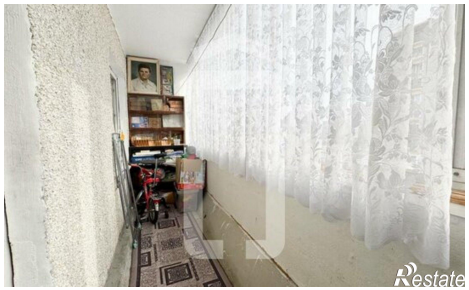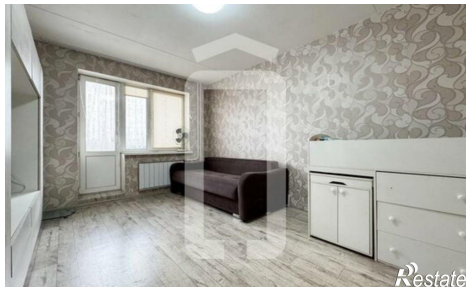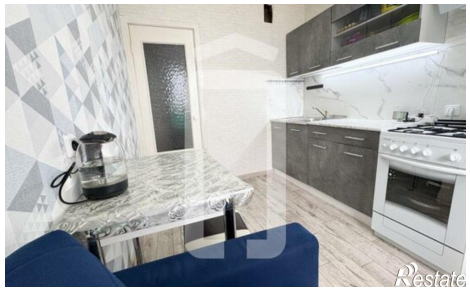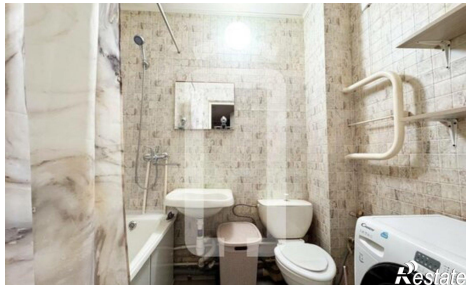
ПРОСТО
АГЕНТ