Сдать квартиру за 33 000 рублей на ул Барвинка, 47

Свердловская область, Муниципальное Образование Екатеринбург, Екатеринбург, ул Барвинка, 47

Чкаловская

33 000 Р в месяц

56.00 м^2	36.00 м^2	9.00 м^2	12 из 16
Общая	Жилая	Кухня	Этаж

Сдаётся в аренду просторная двухкомнатная квартира. Квартира с евроремонтом, полностью готова к проживанию. В комнатах и на кухне есть вся необходимая мебель. Для вашего удобства установлены холодильник и стиральная и посудомоечная машина, микроволновка. Лоджия позволяет наслаждаться свежим воздухом и красивыми видами. Рядом с домом расположены школы, детские сады и магазины, что делает его удобным для семей с детьми. Условия аренды: 33 000 руб арендная плата + к/у (3 000 руб) + ЗАЛОГ 30 000 руб (можно разбить на части) + комиссия 40% (13 500 руб) Обращайтесь для уточнения всех деталей и согласования времени просмотра.

0 с 16.06.2025, обновлен 16.06.2025

Продавец: Собственник

Телефон: +79826884093

Характеристики

Количество комнат	2	Тип дома	блочный
Этаж	12	Этажей всего	16
Площадь жилая	36.00 кв. м	Площадь кухни	9.00 кв. м

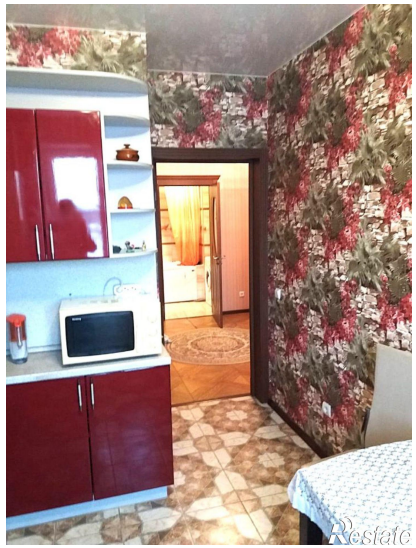

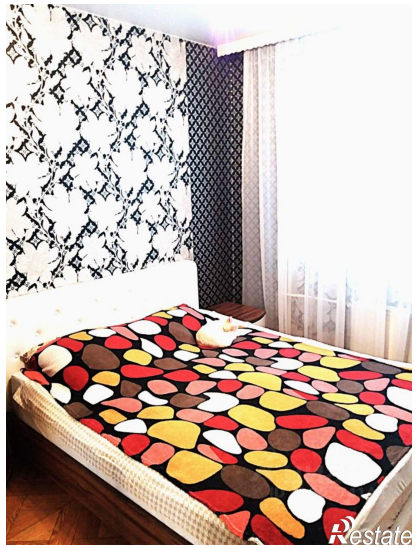

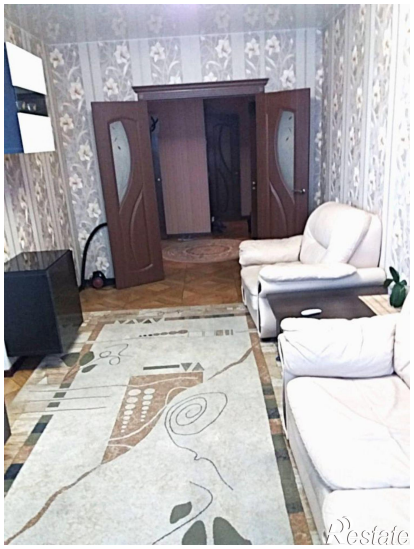
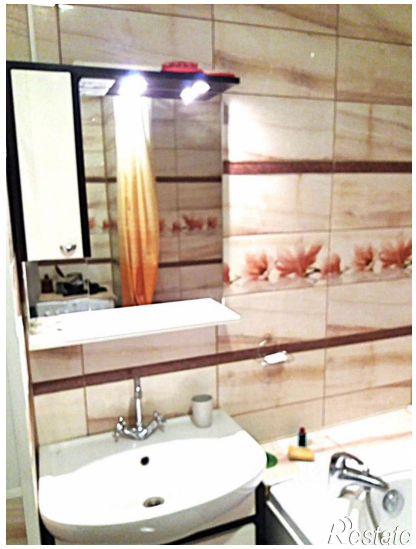

циан
ID 318057414
Restate

циан
ID 318057414
Restate