Купить квартиру за 2 950 000 рублей на улица Бородина, 7

Свердловская область, Екатеринбург, улица Бородина, 7

Ботаническая

2 950 000 Р

95 161Р за м^2

31.00 м^2	17.00 м^2	6.00 м^2	5 из 5
Общая	Жилая	Кухня	Этаж

Продам просторную однокомнатную квартиру в кирпичном доме. Большая комната на два окна с балконом. Пластиковые окна, счетчики учеты воды и электроэнергии. Чистый подъезд, дружелюбные соседи. Тихий, зеленый двор. Рядом две школы, садик, магазины транспорт. Для покупателей приятным бонусом является наличие в подвале кладовки. Это сухое помещение для хранения вещей, овощей. Каждая кладовка закрывается на замок. Чистая продажа. Обременений и долгов нет

0 с 16.06.2025, обновлен 16.06.2025

Продавец: Собственник

Телефон: +79827324141

Характеристики

Количество комнат	1	Тип дома	кирпичный
Этаж	5	Этажей всего	5
Площадь жилая	17.00 кв. м	Площадь кухни	6.00 кв. м

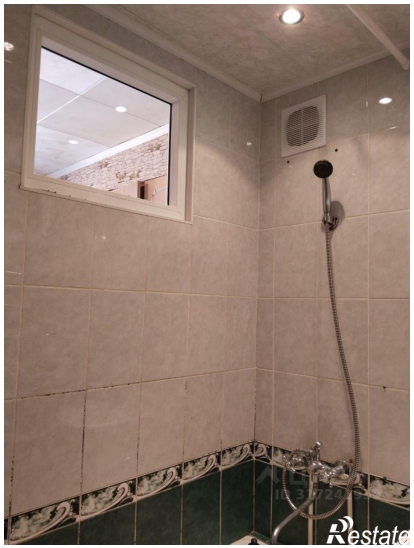
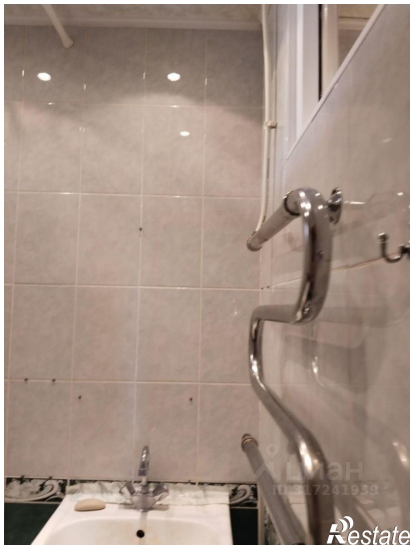

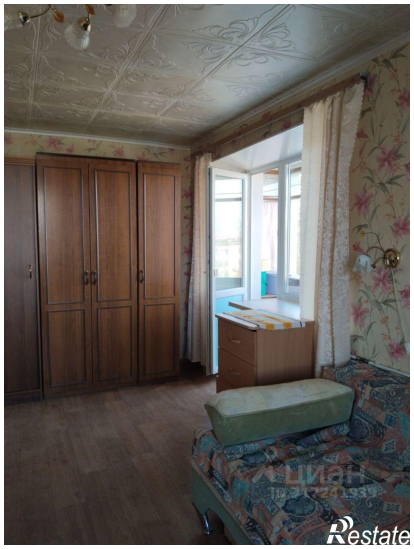

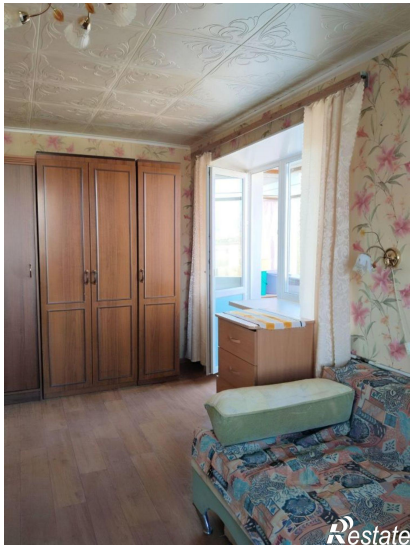
Restate

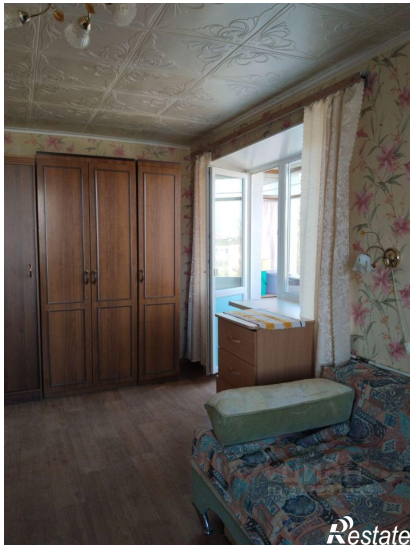
Restate