Сдать квартиру за 50 000 рублей на Шадринский переулок, 14 к1

Свердловская область, Екатеринбург, Шадринский переулок, 14 к1

Динамо

50 000 Р в месяц

82.00 м^2	70.00 м^2	9.00 м^2	8 из 20
Общая	Жилая	Кухня	Этаж

Уютная трехкомнатная квартира. Идеально подойдет для семьи с ребенком. Рядом парк и 3 прекрасных детских сада , в 5 минутах перекресток блюхера-уральская с удобной транспортной инфраструктурой. Ремонт был сделан давно поэтому в некоторых местах требует обновления. Недавно во всем доме были заменены трубы. Также установлена система очистки воды внутри квартиры. Нет телевизора , стиральной машины , кровать без матраса. В зале раскладной диван с 2мя полноценными спальными местами , остается детская люлька.

0 с 17.06.2025, обновлен 17.06.2025

Продавец: Собственник

Телефон: +79122323982

Характеристики

Количество комнат	3	Этаж	8
Этажей всего	20	Площадь жилая	70.00 кв. м
Площадь кухни	9.00 кв. м		

https://ekaterinburg.restate.ru/obj/arenda-tryohkomnatnoy-kvartiri-shadrinskiy-pereulok-14-k1-18232104793/

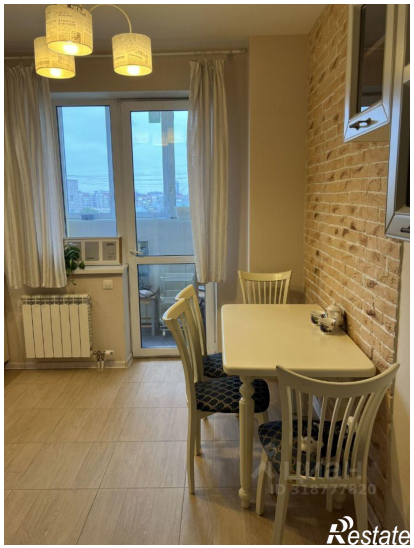

Restate

Restate