Купить квартиру за 7 500 000 рублей на ул Щорса, 32

Свердловская область, Муниципальное Образование Екатеринбург, Екатеринбург, ул Щорса, 32

Чкаловская

7 500 000 Р
131 579Р за м^2

57.00 м^2	39.00 м^2	6.00 м^2	7 из 9
Общая	Жилая	Кухня	Этаж

Трёхкомнатная квартира с изолированными комнатами и сан.узлом(перекресток Щорса-Белинского). Комнаты:гостиная 17.2кв.м,спальня 11 кв.м и детская 10.9кв.м. с выходом на полулоджию. В доме был кап.ремонт. Территория закрыта. Вся инфраструктура района развита.Чистая продажа.Документы готовы. Один взрослый собственник. Обременений нет. Диалог о цене возможен.

0 с 17.06.2025, обновлен 17.06.2025

Продавец: Собственник

Телефон: +79826913150

Характеристики

Количество комнат	3	Тип дома	панельный
Этаж	7	Этажей всего	9
Площадь жилая	39.00 кв. м	Площадь комнат	17.20 кв. м
Площадь кухни	6.00 кв. м		

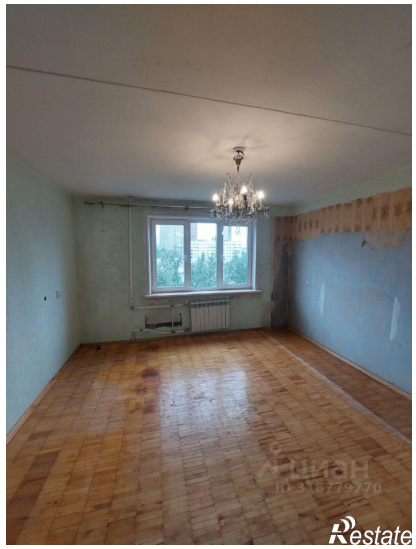
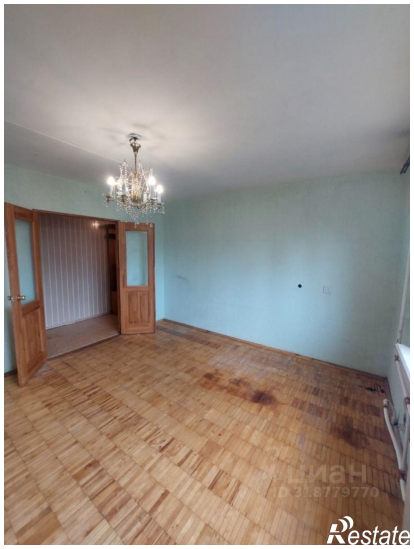
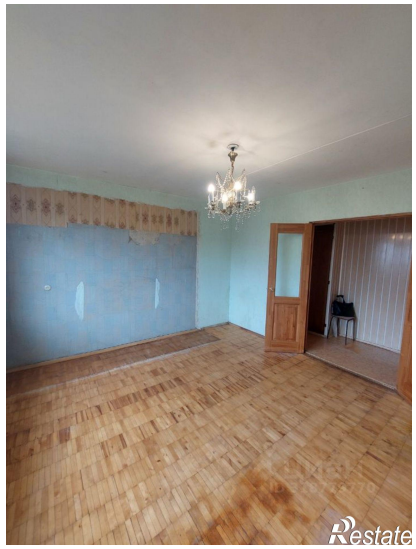

Restate

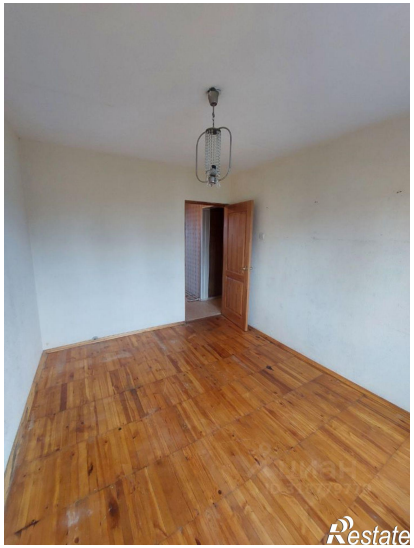
Restate