Купить квартиру за 6 500 000 рублей на улица Индустрии, 64

Свердловская область, Екатеринбург, улица Индустрии, 64

Проспект Космонавтов

6 500 000 Р
108 333Р за м^2

60.00 м^2	41.90 м^2	8.00 м^2	7 из 9
Общая	Жилая	Кухня	Этаж

Объект N 192001. Готова к быстрой продаже просторная 3-комнатная квартира в одной из самых удачных локаций микрорайона Уралмаш. Рядом развита инфраструктура, все виды наземного транспорта, близость метро, детские сады, школы 178с углубленным изучением отдельных предметов, 128 лицей, школа 27 в шаговой доступности. Квартира на 7 этаже и имеет множество плюсов в планировке: 3 изолированные комнаты, большой санузел, квадратная кухня, балкон в спальне, кладовая-гардеробная для хранения вещей. Квартира не требует особых вложений: новый кухонный гарнитур, кафель и новая сантехника в ванной, бесшумный пол, частично остается мебель и техника. Рассмотрим любую форму расчетов, ипотеку, обмен на Вашу недвижимость, есть возможность использования материнского капитала. Если у Вас не продана своя недвижимость, возможно у нас есть на нее покупатель. Отличное место и прекрасная квартира! Звоните и приходите на просмотр.

0 с 17.06.2025, обновлен 17.06.2025

Продавец: Собственник

Телефон: +79826416562

Характеристики

Количество комнат	3	Тип дома	блочный
Этаж	7	Этажей всего	9
Площадь жилая	41.90 кв. м	Площадь кухни	8.00 кв. м
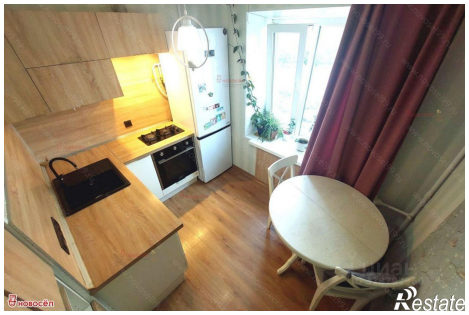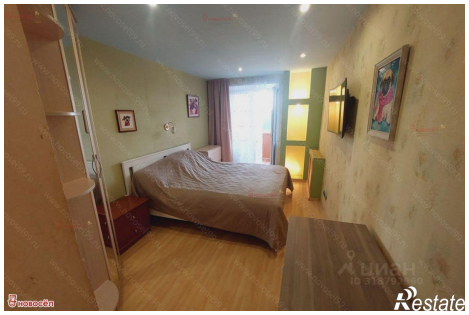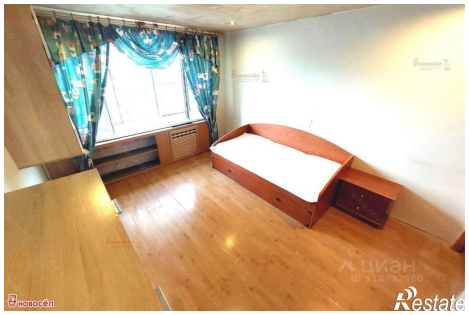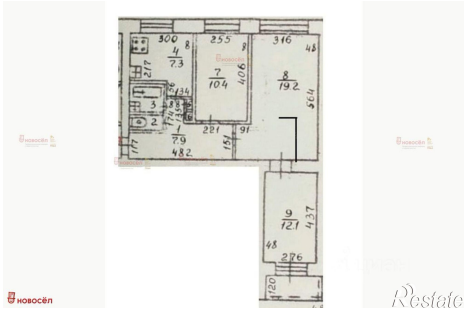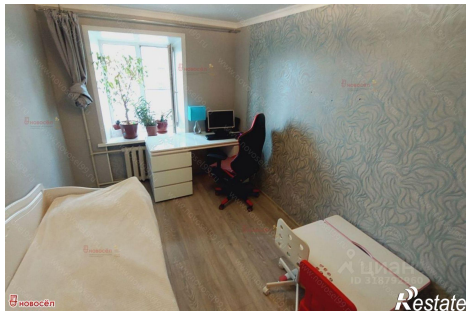
https://ekaterinburg.restate.ru/obj/prodazha-tryohkomnatnoy-kvartiri-ulica-industrii-64-18232107965/