Купить квартиру за 4 900 000 рублей на Техническая улица, 67

Свердловская область, Екатеринбург, Техническая улица, 67

Уральская

4 900 000 Р
102 083Р за м^2

48.00 м^2	12.00 м^2	6 из 9
Общая	Кухня	Этаж

Продается уютная 2-комнатная квартира в Екатеринбурге на Технической улице, 67. Общая площадь составляет 47.7 кв. м, жилая площадь — 28.5 кв. м. Квартира расположена на 6 этаже 9-этажного панельного дома. В квартире сделан евроремонт, поэтому она готова к комфортному проживанию. Светлая и просторная кухня оснащена всем необходимым для готовки и приема пищи. Из окон открывается вид во двор, поэтому в квартире тихо и спокойно. Санузел раздельный, что удобно для семьи. Квартира имеет один балкон, где вы можете наслаждаться утренним кофе или вечерними видами. Дом находится в ухоженном состоянии, оснащен пассажирским лифтом. Для вашего автомобиля предусмотрена наземная парковка, что позволит не беспокоиться о месте для стоянки. Район с развитой инфраструктурой: в шаговой доступности находятся школы, детские сады, клиники и магазины. Это делает квартиру отличным выбором для семей с детьми. Удобное транспортное сообщение позволяет быстро добраться до любой части города. Документы готовы к сделке, возможна ипотека. Юридически объект чист, обременений нет. Приглашаем вас на просмотр) ID объекта в нашей базе: 3336

0 с 17.06.2025, обновлен 17.06.2025

Продавец: Людмила

Телефон: +79120345680

Характеристики
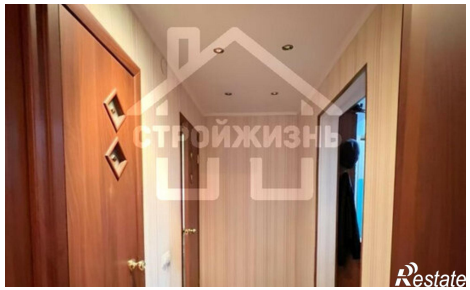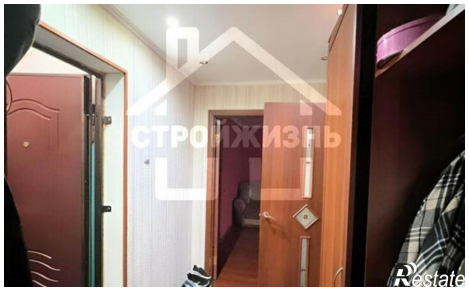
Количество комнат	2	Этаж	6
Этажей всего	9	Площадь кухни	12.00 кв. м