# Купить квартиру за 5 500 000 рублей на улица Папанина, 3

Свердловская область, Екатеринбург, улица Папанина, 3

Площадь 1905 года

5 500 000 Р
112 245Р за м$^2$

| 49.00 м$^2$ | 35.00 м$^2$ | 5.00 м$^2$ | 1 из 9 |
|---|---|---|---|
| Общая | Жилая | Кухня | Этаж |

Продается 3-комнатная квартира в центре Екатеринбурга по адресу: улица Папанина, 3. Общая площадь квартиры составляет 49.6 кв. м, жилая — 35 кв. м, площадь кухни — 5 кв. м. Квартира расположена на 1-м этаже 9-этажного дома. Окна выходят во двор, что обеспечивает тишину и уют. Квартира без ремонта, что дает вам свободу в выборе интерьера и возможность создать пространство по своему вкусу. Большой плюс — наличие балкона, где можно устроить зону отдыха или хранить вещи. Дом в хорошем состоянии, удобная наземная парковка позволит без проблем оставлять ваш автомобиль рядом с домом. Район с развитой инфраструктурой: рядом находятся школы, детские сады, клиники и магазины. До станции метро Площадь 1905 года можно дойти пешком за 25 минут, что делает перемещение по городу удобным и быстрым. Условия сделки: прямая продажа. Документы готовы к сделке, без обременений. Возможна ипотека. Приглашаем вас на просмотр! Записывайтесь, чтобы оценить все преимущества этой квартиры.

0 с 17.06.2025, обновлен 17.06.2025

Продавец: Собственник

Телефон: +79126902993

## Характеристики

| | | | |
|---|---|---|---|
| Количество комнат | 3 | Этаж | 1 |
| Этажей всего | 9 | Площадь жилая | 35.00 кв. м |
| Площадь кухни | 5.00 кв. м | | |

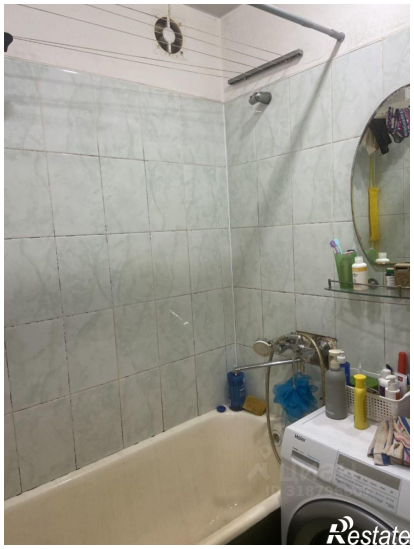

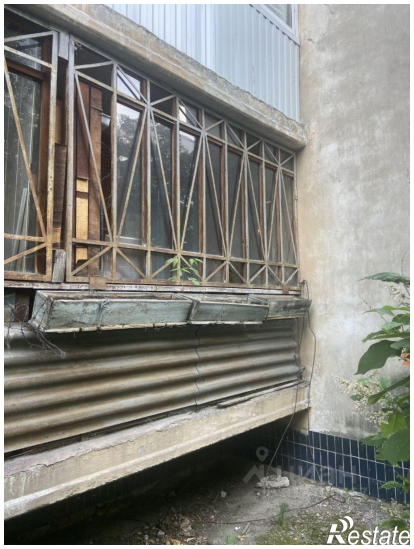

Restate

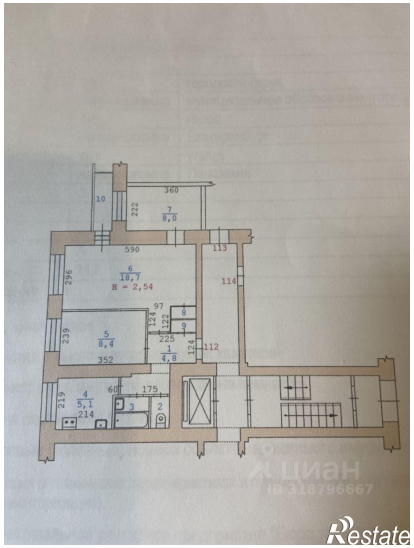
360
10
222
7
8,0
590
113
6
18,7
H = 2,54
296
114
97
124
122
8
9
239
5
8,4
225
1
4,8
124
112
352
175
60
219
4
5,1
214
3
2
Restate