Купить квартиру за 6 500 000 рублей на ул Большакова, 17

Свердловская область, Муниципальное Образование Екатеринбург, Екатеринбург, ул Большакова, 17

Геологическая

6 500 000 Р

135 417Р за м^2

48.00 м^2	28.00 м^2	7.00 м^2	4 из 12
Общая	Жилая	Кухня	Этаж

2-комнатная квартира с изолированными комнатами и с большой утеплённой лоджией, где можно сделать третью комнату. В прихожей есть встроенный шкаф. Сан.узел раздельный. В подъезде чисто, 2 лифта-грузовой и пассажирский. Во дворе есть место для парковки автомобилей. Рядом парк Маяковского. Удобное месторасположение дома-далеко от дороги, пыли. Чистая продажа. Никто не прописан. ID объекта в нашей базе: 2392

0 с 17.06.2025, обновлен 17.06.2025

Продавец: Собственник

Телефон: +79126107966

Характеристики

Количество комнат	2	Тип дома	панельный
Этаж	4	Этажей всего	12
Площадь жилая	28.00 кв. м	Площадь кухни	7.00 кв. м

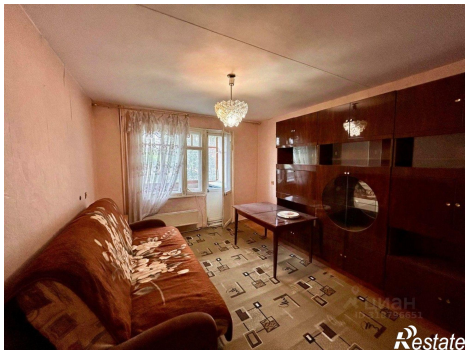

ЦИАН
ID 318796651
Restate

Restate