Купить квартиру за 5 200 000 рублей на улица Малышева, 130А

Свердловская область, Екатеринбург, улица Малышева, 130А

Площадь 1905 года

5 200 000 Р
126 829Р за м^2

41.00 м^2	29.00 м^2	6.00 м^2	4 из 5
Общая	Жилая	Кухня	Этаж

Уютная квартира, в тихом центре города,поменяны трубы, стояки, установлены счетчики, вся инфраструктура в шаговой доступности ID объекта в нашей базе: 3646

0 с 17.06.2025, обновлен 17.06.2025

Продавец: Собственник

Телефон: +79122101583

Характеристики

Количество комнат	2	Тип дома	кирпичный
Этаж	4	Этажей всего	5
Площадь жилая	29.00 кв. м	Площадь кухни	6.00 кв. м

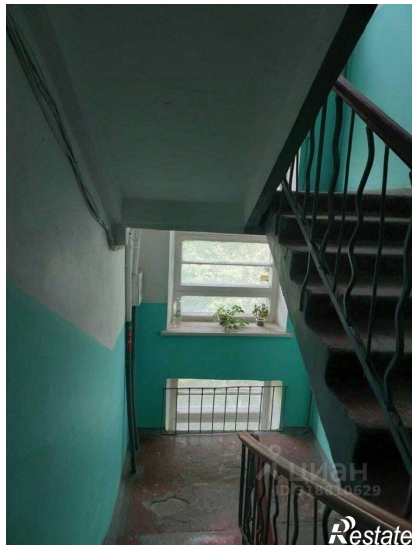
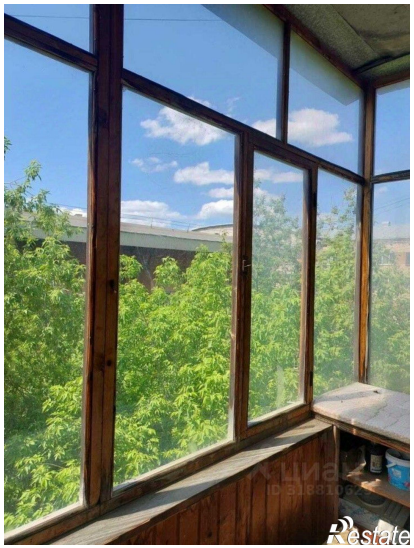

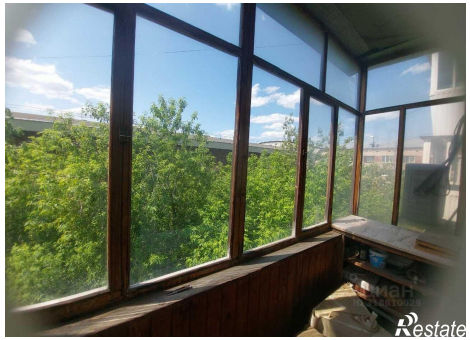
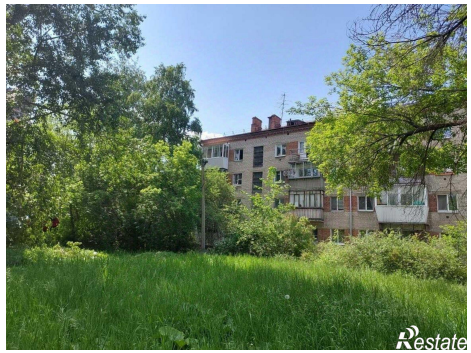

Restate

Restate