Купить квартиру за 6 250 000 рублей на Шишимская улица, 12

Свердловская область, Екатеринбург, Шишимская улица, 12

Ботаническая

6 250 000 Р
105 932Р за м^2

59.00 м^2	6.00 м^2	2 из 5
Общая	Кухня	Этаж

В продаже уютная трёхкомнатная квртира 59 кв.м, на 2 этаже. Окна - стеклопакеты, балкон застеклен, раздельный сан узел, произведена замена труб, установлены счётчики холодной и горячей воды, установлены новые радиаторы отопления, в квартире остается мебель, вывоз по запросу. Во дворе имеются парковочные места для автомобилей, в подъезде установлены новые выходные двери, произведена замена козырька, соседи-пенсионеры, доброжелательные. Хорошая транспортная развязка. Остановка транспорта в двух минутах ходьбы, до метро 10 минут. В шаговой доступности ТЦ Глобус, аквапарк, ледовая арена, океанариум, ТЦ Золотой (строится). Рядом с домом имеются детские сады. Школа с углублённым изучением английского языка. Детская художественная школа. В пяти минутах от дома поликлиника. Напротив дома магазин Магнит и несколько аптек. Район развивается динамично. Квартира без обременений. Ипотека возможна.

0 с 18.06.2025, обновлен 18.06.2025

Продавец: Собственник

Телефон: +79826102814

Характеристики

Количество комнат	3	Тип дома	панельный
Этаж	2	Этажей всего	5
Площадь кухни	6.00 кв. м		

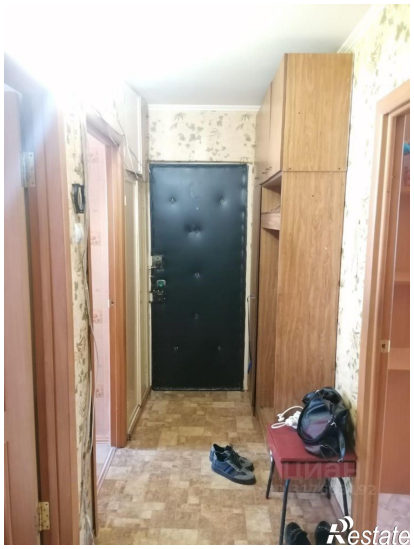

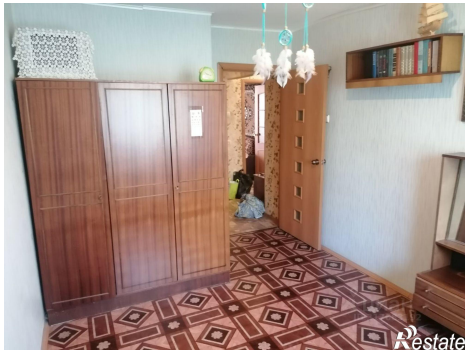
Restate

Restate