Сдать квартиру за 31 000 рублей на ул Бебеля, 126

Свердловская область, Муниципальное Образование Екатеринбург, Екатеринбург, ул Бебеля, 126

Уральская

31 000 Р в месяц

48.00 $м^2$
Общая

14 из 16
Этаж

- АРЕНДА ДЛЯ ГРАЖДАН РФ - Реальный объект! Фотографии соответствуют, при необходимости отправлю видео. Ваша квартира ждет Вас! Звоните прямо сейчас! Менеджер по недвижимости: Крис Ваниосов, работаю с выездом. - Чистая, светлая, теплая квартира. Две комнаты изолированные, санузел раздельно. Только длительный срок (от шести месяцев). Проживание с животными, к сожалению, не рассматривается! Готовы рассмотреть пару студентов, проживание с одним ребенком. Коммунальные платежи дополнительно, по квитанции. Имеется точка доступа в интернет. При заключении Договора вносится обеспечительный депозит (возможна рассрочка).

0 с 18.06.2025, обновлен 18.06.2025

Продавец: Собственник

Телефон: +79126133716

Характеристики

Количество комнат	2	Этаж	14
Этажей всего	16		
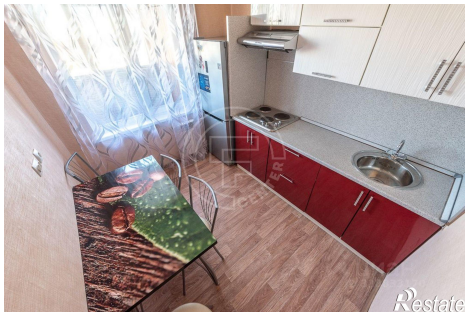
https://ekaterinburg.restate.ru/obj/arenda-dvuhkomnatnoy-kvartiri-ul-bebelya-126-18232117687/