Купить квартиру за 4 700 000 рублей на Таганская улица, 51А

Свердловская область, Екатеринбург, Таганская улица, 51А

Проспект Космонавтов

4 700 000 Р
142 424Р за м^2

33.00 м^2	15.20 м^2	9.00 м^2	3 из 10
Общая	Жилая	Кухня	Этаж

Арт. 83655740. Продаётся 1-комнатная квартира на Эльмаше удобный вариант для комфортной жизни! Екатеринбург, Эльмаш | Дом 2007 года 33,6 м² | 3/10 этаж | косметический ремонт Современный дом надёжная постройка 2007 года, чистый подъезд, хорошие соседи. Косметический ремонт можно сразу заехать, без дополнительных вложений. Кухонный гарнитур остаётся новым владельцам ещё один приятный бонус! Закрытый двор безопасная территория с детскими площадками и зоной отдыха. Есть парковка больше не придётся искать место для машины. Инфраструктура, которая экономит ваше время: Школа 46 и детские сады 252, 168, 576 прямо во дворе, дети под присмотром. Физкультурно-оздоровительный комплекс тренажёры, бассейн, активный отдых рядом с домом. Остановка транспорта 2 минуты пешком. Удобный выезд в любой район города. До метро Проспект Космонавтов всего 15 минут пешком. Квартира отлично подойдёт как для жизни, так и для сдачи в аренду! Звоните и приходите на просмотр вам здесь понравится!

0 с 18.06.2025, обновлен 18.06.2025

Продавец: Собственник

Телефон: +79826010206

Характеристики

Количество комнат	1	Тип дома	панельный
Этаж	3	Этажей всего	10
Площадь жилая	15.20 кв. м	Площадь кухни	9.00 кв. м

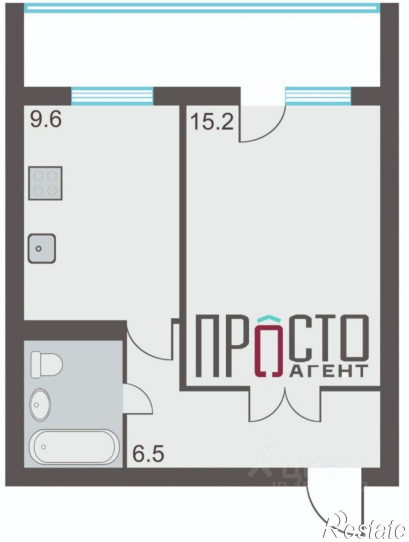
9.6
15.2
6.5
ПРОСТО
АГЕНТ

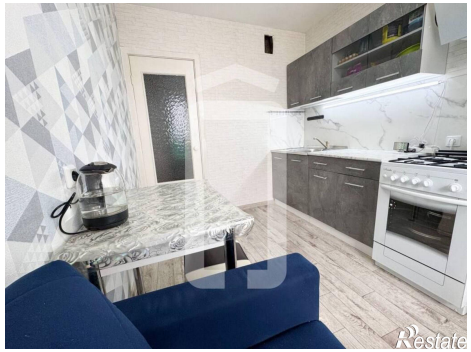

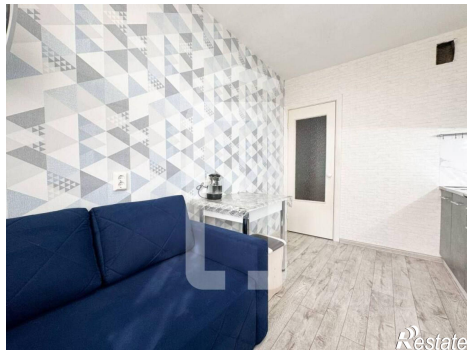

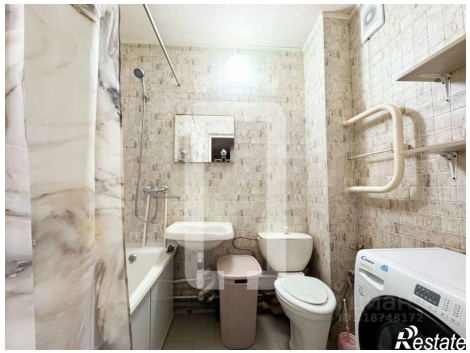

Restate

Restate